



Produit	FlowOne – A partir de la version 11.8.0.0
Auteur	Jean-Marc BRIAND
Dernière date de mise à jour	08/07/2024
Date de la version initiale	08/07/2024

Table des matières

1- Contexte	2
2- Sélections et saisie.....	2
3- Résultats au niveau des stocks	5

Transfert de stock

1- Contexte

Permettre le transfert de tout ou partie d'un lot de stock vers un autre lot du même article ou d'un autre article, à l'occasion notamment d'un changement de taille.

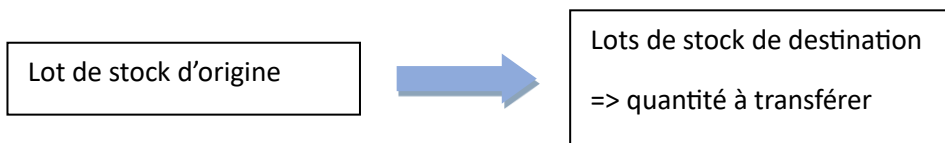

Génération d'un mouvement de type Transfert Sortie sur le lot d'origine de la somme des quantités transférées et d'un mouvement de type Transfert Entrée sur chaque lot de destination pour sa quantité transférée.

2- Sélections et saisie

Cette fonctionnalité ne nécessite aucun paramétrage particulier et est accessible via le menu Stock

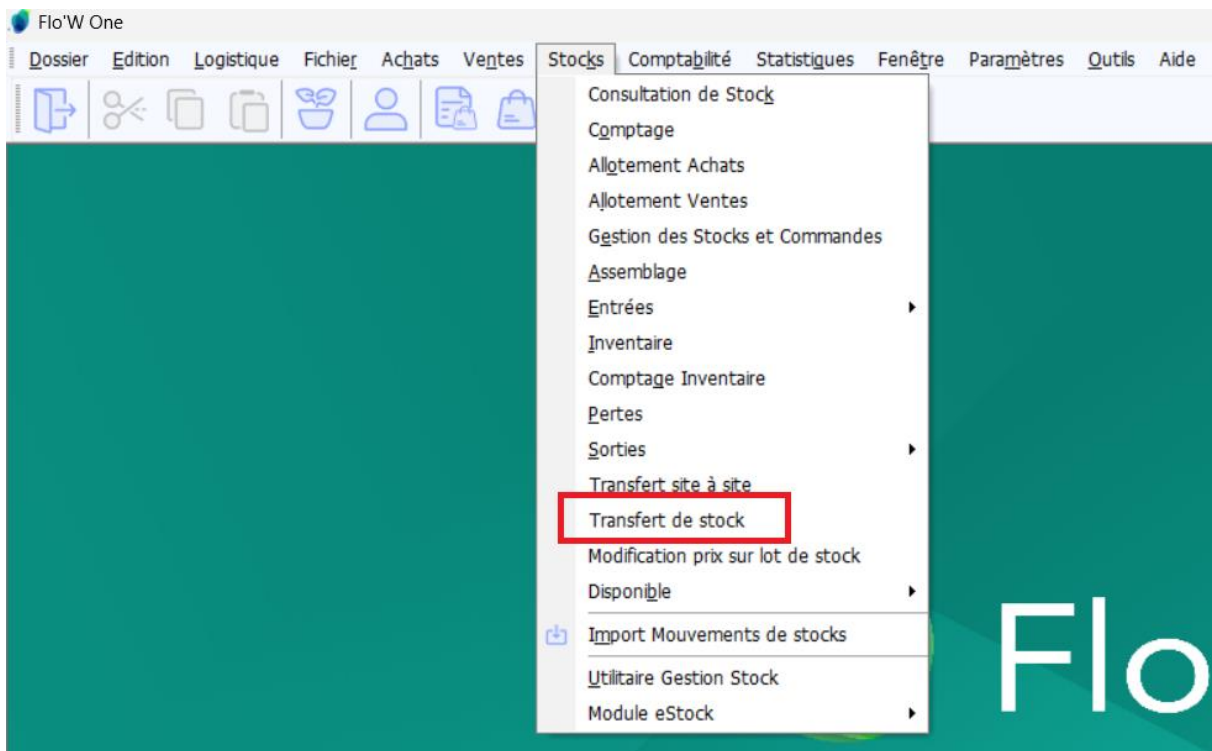

Transfert de stock

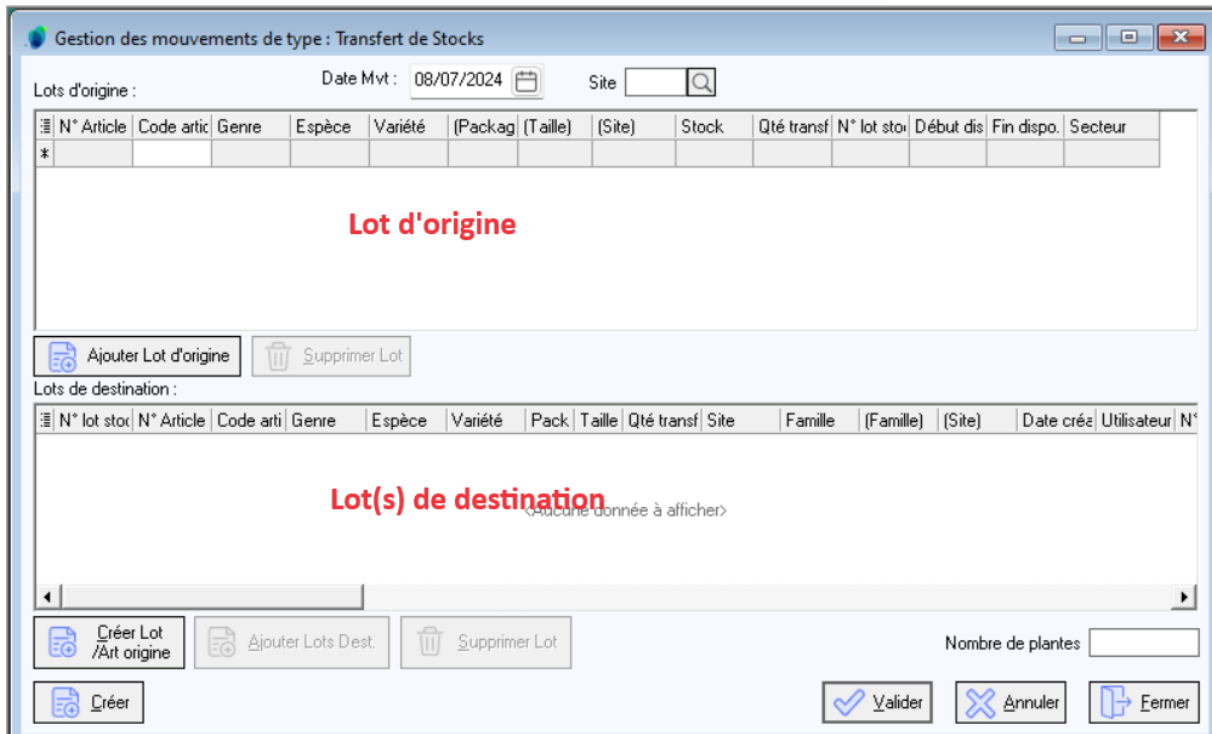

- **Date du transfert** : obligatoire et comprise entre date d'inventaire et date du jour
- **Site** : obligatoire (à cause de la date du transfert)
- **Lot d'origine** :
 - o Sélection à partir du bouton « Ajouter lot d'origine » ou recherche par la zone Code article (idem saisie de commande)
 - o Les lots proposés sont des lots physiques réels (pas de lots d'attente, pas de lots totalisateurs, pas de lots prévisionnels) et ne doivent pas être attachés à une culture
- **Lot(s) de destination** :
 - o Sélection à partir du bouton « Ajouter lot d'origine » ou recherche par la zone Code article (idem saisie de commande)
 - o La fenêtre de choix est pré valorisée à partir des valeurs du lot d'origine (genre, espèce, variété et présentation)
 - o Il est possible de saisir les quantités transférées directement dans la fenêtre de choix de lots. Pour une sélection multiple et saisie des quantités dans la fenêtre de transfert, il est conseillé de saisir des 0 dans la quantité

Transfert de stock

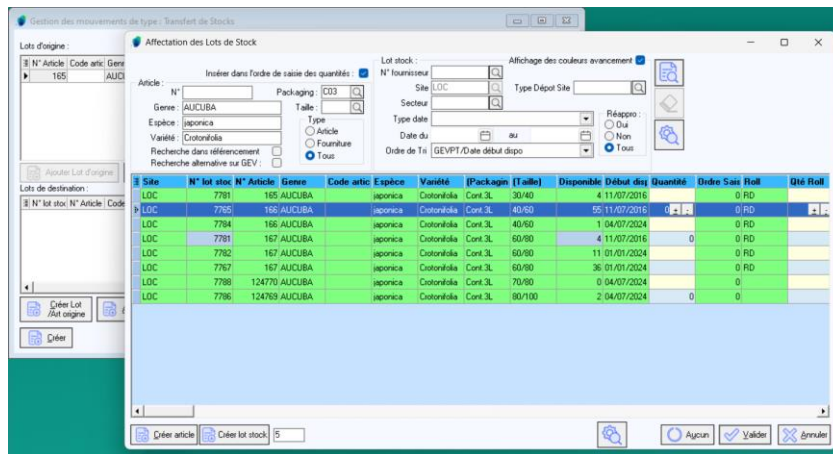

- Il est également possible de créer un lot de destination à partir de l'article du lot d'origine
- La liste des lots de destination peut être constituée en plusieurs fois (Ajouter, Supprimer, Créer lot)
- Les lots de destination sont obligatoirement des lots physiques réels (pas de lots d'attente, pas de lots totalisateurs, pas de lots prévisionnels) et ne doivent pas être attachés à une culture
- Il n'est pas possible de transférer une quantité d'un lot vers lui-même

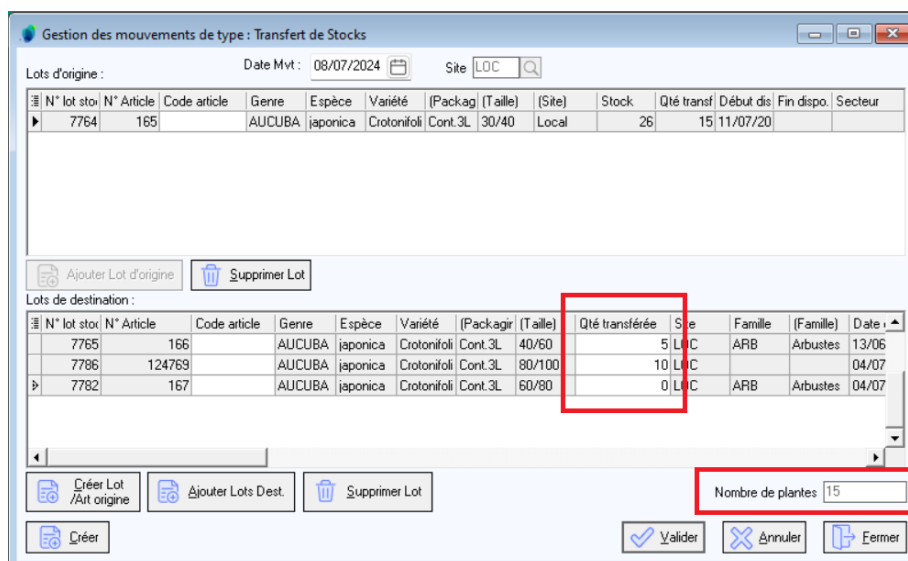

- Le total des plantes à transférer s'affiche en bas à droite
- Si la quantité totale à transférer est supérieure au stock physique du lot d'origine, ce dernier aura un stock négatif après le transfert
- Le bouton Créer en bas à gauche génère un nouveau transfert.
- En cas d'erreur, constatée après validation, il est conseillé de saisir un nouveau transfert dans l'autre sens.

Transfert de stock

3- Résultats au niveau des stocks

Création d'un mouvement de transfert (TRS) de type Sortie sur le lot d'origine :

Consultation de Stock

Tarif 1 **Tarif de Base**

Sélection Lots Mouvements Stock date à date Total Article Planning de Rupture

Article
165 AUCUBA C03
japonica 034
Crotonifolia

Lot
7764 Mouvements du lot

Type date Date de Mouvement
Date du 01/01/2011 au 31/12/2100
Type Mvt
Ordre de Tri Date mouvement / N° mouvement

N° de M	N° Lot Sto	Date du m	Heure Mou	Type de Mouvement	Type de Ligne M	Qté compté	Qté Sortie	Qté Comptage Mouvement	Commentaire mouve
31046	7764	29/08/2022	00:00:00	INV		0	0	0	
31050	7764	13/06/2024	16:35:23	AJU	S	45	0	45	
31086	7764	20/06/2024	09:49:26	AJU	S	27	0	-18	
31091	7764	26/06/2024	09:49:26	AJU	S	60	0	33	
31370	7764	08/07/2024	15:09:35	TRS	S	15	15	0	

Création d'un mouvement de transfert (TRS) de type Entrée pour chacun des lots de destination

Consultation de Stock

Tarif 1 **Tarif de Base**

Sélection Lots Mouvements Stock date à date Total Article Planning de Rupture

Article
166 AUCUBA C03
japonica 046
Crotonifolia

Lot
7765 Mouvements du lot

Type date Date de Mouvement
Date du 01/01/2011 au 31/12/2100
Type Mvt
Ordre de Tri Date mouvement / N° mouvement

N° de M	N° Lot Sto	Date du m	Heure Mou	Type de Mouvement	Type de Ligne M	Qté compté	Qté Sortie	Qté Entrée	Qté Comptage Mouvement	Commentai
31047	7765	29/08/2022	00:00:00	INV		0	0	0	0	
31051	7765	13/06/2024	16:35:27	AJU	S	60	0	0	60	
31085	7765	20/06/2024	09:49:26	AJU	S	54	0	0	-6	
31089	7765	26/06/2024	09:49:26	AJU	S	45	0	0	-9	
31371	7765	08/07/2024	15:09:35	TRS	E	5	0	5	0	