

FLO'W ONE



10/09/2008

Solde client en saisie de commande

Auteur	Le Service Assistance Clients support@graineinfo.fr tél : 08 92 69 20 13 - fax : 02 41 22 18 37
Référence	

Objet : Comment faire apparaitre le solde du client en saisie d'une nouvelle commande.

Il faut effectuer un paramétrage sur les profils utilisateurs de Flow One.

Menu => "Dossier" => " Administrateur" => "Gestion des utilisateurs "

- ⇒ Choisir l'utilisateur (en haut à gauche de la fenêtre)
- ⇒ Cocher la case " Afficher la fenêtre d'informations client à l'ouverture".

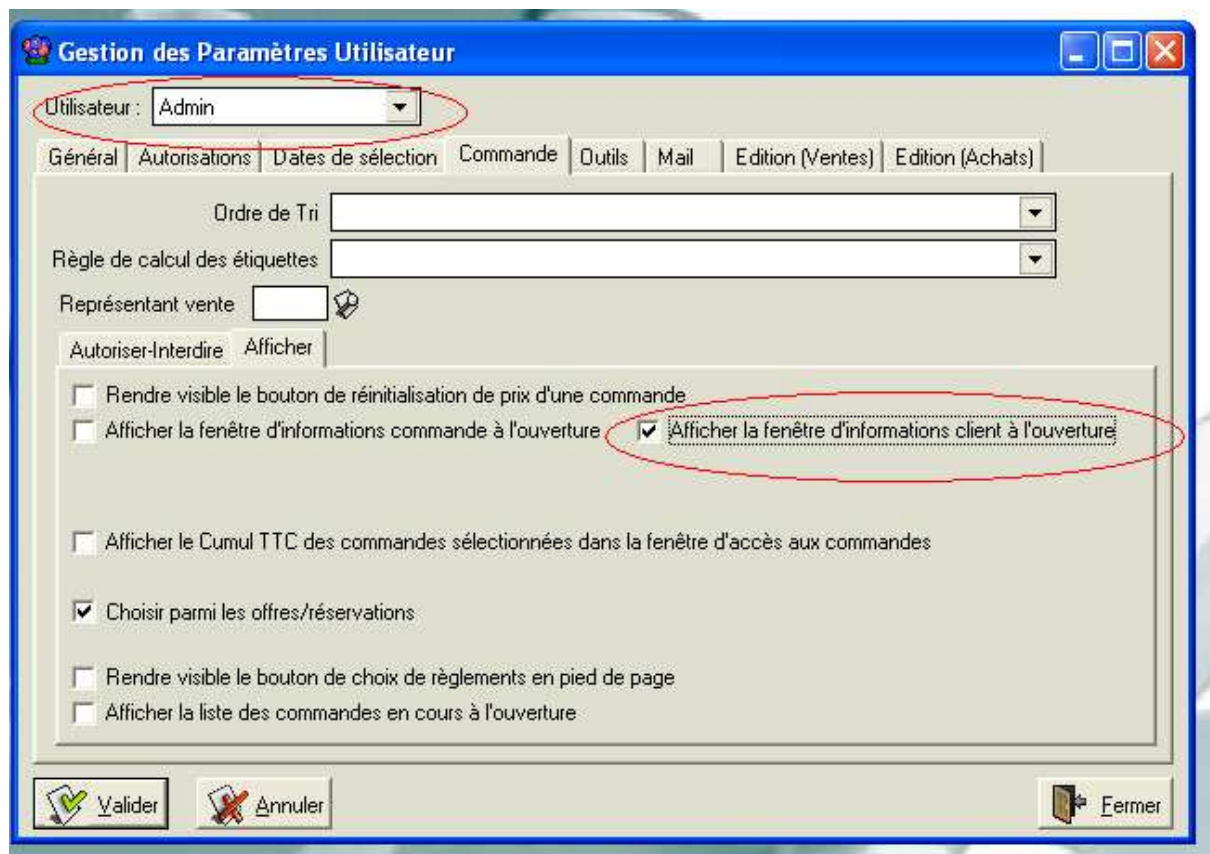

Résultat lors de la saisie de commande, une fenêtre d'informations client apparait.

