

FloWOne versions 8.1.8.6 à 8.1.9.4

(du 24 juin 2014 au 23 juillet 2014)

Clients / Fournisseurs

Fenêtre de choix Client

- V 8.1.9.1 : ajout de la possibilité de sélectionner les clients liés à la sélection client effectuée si le paramètre utilisateur est sélectionné :

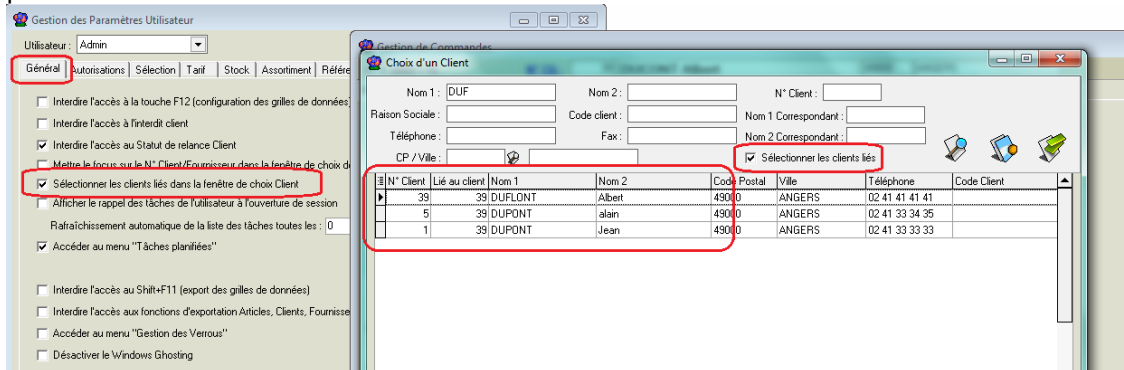

Import/Export de clients

- V 8.1.9.1 : Ajout de l'import du champ « N° Client lié » (CusNoCustomerLinkedSupplier).

Articles

Fiche Article

- V 8.1.9.1 : Ajout d'une règle permettant d'éviter de créer des articles en double basée sur la comparaison des rubriques : Famille, Sous-Famille, Genre, Espèce, Variété, Présentation, Taille, Critère 1, Critère 2

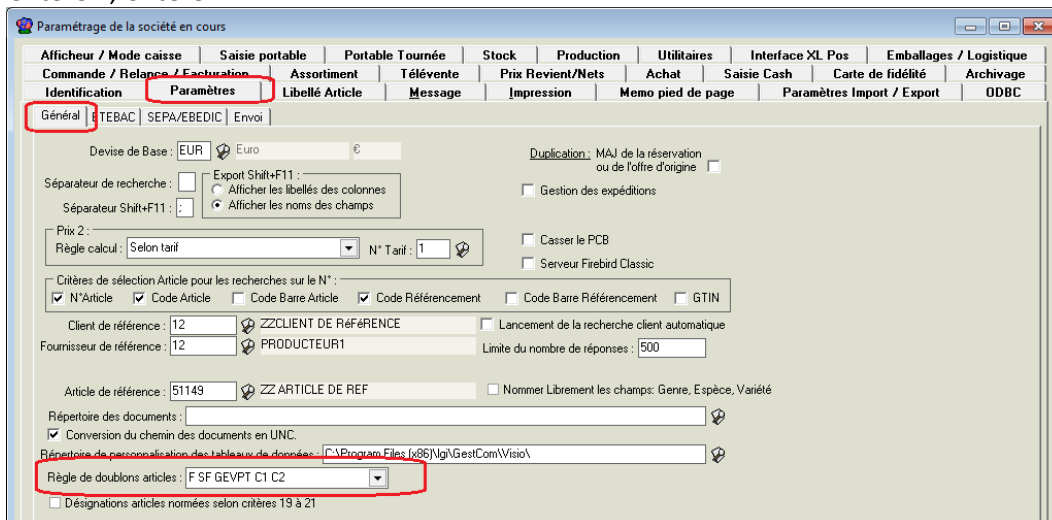

Stocks

Gestion des lots de stock

- V 8.1.9.1 : Ajout d'une gestion de campagne permettant de définir la date de début de disponibilité et de sélectionner des lots en fonction d'un numéro de campagne. Cette fonction est à activer en fiche société sur l'onglet « Stock », sous-onglet « Paramètres » :

Lot périmé	N° Article	Campagne	Début dispo.	N° lot stock	Genre	Espèce	Vai (Présentation)	(Taille)	Site	Fin dispo.	Marché/cer	Stock Physique	Réservée	Commandé	Dispo
Non	137	2013	03/07/2013	6019	ABELIA		Ed	80/100	S ...			0	0	0	
Non	137	2013	10/10/2013	5612	ABELIA		Ed	80/100	LOC			40	0	0	
Non	137	2013	13/11/2013	5657	ABELIA		Ed	80/100	S1			80	0	0	
Non	136	2013	19/06/2013	4280	ABELIA		Ed Cont.3L		S1	30/09/2007		20	0	0	
Non	136	2013	10/10/2013	5613	ABELIA		Ed Cont.3L		LOC			106	0	0	
Non	266	2013	10/10/2013	5992	ABELIA		Ed Cont.3L	50/60	MAG			0	0	0	
Non	266	2013	10/10/2013	5614	ABELIA		Ed Cont.3L	50/60	LOC			54	0	100	

Gestion de la jauge

- V 8.1.8.8 : Dans la fenêtre des lignes non expédiées, ajout des colonnes Site et Libellé Site.
- V 8.1.9.0 : En gestion des approvisionnements, ajout d'un contrôle de disponibilité sur le stock selon un paramétrage Utilisateur.

Allotement

- V 8.1.8.9 : Ajout d'une fonctionnalité de transformation permettant, à partir de lignes de réservation, de générer des commandes à une date choisie.

N° Comman	Nom 1	Nom 2	N° Ligr	Libellé Article	Qte Initial	Qte Confir	Qte Liv	N° lot sto	Lot Attente	Date expédition pré	Code article	Numéro arti
14000015	ABBAYE DE BELLEFON FRERE DAMIE	1 AKANE akane x2836 Lib à valider Scion de 2 ans	1	AKANE akane x2836 Lib à valider Scion de 2 ans	100	100	50	11426	Oui	23/06/2014		17266
14000015	ABBAYE DE BELLEFON FRERE DAMIE	2 AW 106 sapora ® aw 106 cov x13720 Lib à valider Scic	2	AW 106 sapora ® aw 106 cov x13720 Lib à valider Scic	1000	1000	200	13167	Oui	23/06/2014		19007
14000041	ABBAYE DE BELLEFON FRERE DAMIE	3 AMBROSIA ambrosia cov x8950 Pajam® 2 cepiland cov	3	AMBROSIA ambrosia cov x8950 Pajam® 2 cepiland cov	50	50	0	12652	Oui	23/06/2014		18492
14000015	ABBAYE DE BELLEFON FRERE DAMIE	1 AKANE akane x2836 Lib à valider Scion de 2 ans	1	AKANE akane x2836 Lib à valider Scion de 2 ans	100	0	0	11431	Oui	04/07/2014		17271
14000020	ACACIAS	GRANGE Franc	1	CIDRE POMMIER cossa M 116 Scion d'1 an	200	0	200	2401	Oui	15/07/2014		2401
14000020	ACACIAS	GRANGE Franc	2	GALA buckeye ® simmons cov x8150 M9 emla x7441 S	50	0	50	16243	Oui	15/07/2014		36883
14000020	ACACIAS	GRANGE Franc	3	GALA buckeye ® simmons cov x8150 M9 emla x7441 S	50	0	50	16250	Oui	15/07/2014		36890
14000020	ACACIAS	GRANGE Franc	4	CIDRE POMMIER douce de l'avent cov Mm 111 Scion	100	0	100	2681	Oui	15/07/2014		2681
14000020	ACACIAS	GRANGE Franc	5	CIDRE POMMIER cossa M 116 Scion d'1 an	100	0	100	2411	Oui	15/07/2014		2411
14000029	AGRIAL	BOSTOEN PAT	1	GALA annagio cov x8125 Cg 202 cov Lib à valider	0	0	0	13274	Oui	01/07/2016		32914

Gestion des fabrications

Gestion des Nomenclatures

- V 8.1.8.8 : Ajout de l'affichage des colonnes « Groupe », « Catégorie », « N° référencement » et « Site » dans fenêtres de choix et d'accès aux nomenclatures.



Commande

Saisie des commandes

- V 8.1.8.8 : En achat, contrôle et message d'erreur sur critère commande corrects quand le critère est obligatoire (selon paramétrage société qui rend un critère commande obligatoire)

The screenshot shows the 'Paramétrage de la société en cours' window. The 'Commande / Relance / Facturation' tab is active, and the 'Commande 2' sub-tab is selected. The 'Critère obligatoire en saisie de commande' section is highlighted with a red box, showing 'Critère 1' checked and set to 'COM'. Other sections include 'Gestion traces de modifications', 'Saisie sur opération', and 'Règle d'éclatement'.

Gestion du F4 sur les lignes de commande pour appel de la liste des valeurs possibles dans les colonnes « Nomenclature » et « Motif ».



Prise en compte des groupes client et des catégories client pour la recherche des stocks de nomenclature.

- V 8.1.8.9 : En gestion de Jauge, ajout du Site dans le libellé de la commande achat de réapprovisionnement jauge.
Dans la fenêtre de la « Liste des opérations en cours » ajout de la colonne « N° Expédition » dans l'onglet « Commande »
Dans la fenêtre de la « **Liste des opérations en cours** » ajout de l'accès au menu d'organisation de la grille Dev Express par clic-droit
- V 8.1.9.1 : Ajout de la colonne « **Type de ligne** » dans la fenêtre de transformation des Réservations et Offres.
Gestion du Type de ligne « **Commandé utilisé** » pour les lignes de réservation totalement transformées en commandes.

NOUVEAU !

Gestion des Escomptes (voir documentation « Gestcom_v8_Gestion_des_escomptes »).

- V 8.1.9.3 : Ajout d'un paramétrage en fiche Société onglet « Commande/Relance/Facturation » sous-onglet « Commande 2 » du statut de commande à partir duquel on active la gestion de la trace des modifications.
Sur les commandes, gestion du paramètre « **Statut de commande** » à partir duquel on active la gestion de la trace des modifications
Ajout de la gestion des traces pour la modification du numéro d'article et du prix HT net des lignes.
(Voir documentation « Gestcom_Trace_des_modifications_de_commandes »)

Préparation des expéditions	
Fenêtre de Saisie des Préparations d'expéditions	
<ul style="list-style-type: none"> ▪ V 8.1.8.8 : En achat, contrôle et message d'erreur sur critère commande corrects quand le critère est obligatoire (selon paramétrage société qui rend un critère commande obligatoire). ▪ V 8.1.9.0 : Si la sélection est sur le « N° d'expédition » lors du clic-droit et appel de l'option « Logistique », la sélection est faite sur le « N° d'expédition » à la place du « N° d'opération ». 	
Logistique	
Général	
<ul style="list-style-type: none"> ▪ V 8.1.9.0 : En suivi logistique, ajout de la colonne « Type de Site » sur la grille de consultation des lignes d'emballages Affectation des Unités logistiques : <ul style="list-style-type: none"> - Ajout de la possibilité de modifier les codes emballages (Modification du paramètre utilisateur actuel de modification des quantités). - Ajout de l'affichage de la colonne « N° Expédition » de l'UL - Ajout de l'affichage de la colonne « Type de site » de l'UL avec la possibilité de le modifier - Ajout d'un critère de sélection sur le « Type de site de l'UL » et le « Type de Site de la ligne d'emballage » - Lors du recalcul des UL modifiées, gestion de la mise à jour du Libellé Article (Multi-Articles ou non) ▪ V 8.1.9.2 : Ajout d'un paramètre « Ne pas contrôler le changement d'emballages dans les lignes d'emballages » lors de l'actualisation logistique (Paramétrage société « Emballage/Logistique »). Modification de la génération de lignes d'emballages : les lignes qui n'ont pas de logistique générées sont systématiquement recrées, même en cas de gestion de modification. 	
Pointage Camion 3	
<ul style="list-style-type: none"> ▪ V 8.1.9.1 : Nouveau pointage « Camion » sur le modèle du pointage « Camion 2 » mais ne vidant pas les cases de la gestion des Halls 	
Comptabilité	
Facturation	
<ul style="list-style-type: none"> ▪ V 8.1.8.6 : dans l'export libre des facture, ajout de la possibilité de formater le nom du fichier d'export libre avec un le N°, le nom1 et le Nom2 du client de la facture. 	
Interface comptable	
<ul style="list-style-type: none"> ▪ V 8.1.8.6 : Adaptations diverses pour la gestion de la comptabilité Arcole. ▪ V 8.1.9.2 : Ajout de la possibilité d'exporter en devise le Prix de base, le prix net et le montant de remise. ▪ V8.1.9.4 : Sur les Dépôt/Site, ajout de la gestion d'un champ « Complément pour compta » par Dépôt/Site et société auxiliaire. ▪ Prise en compte du champ « Complément pour compta » de la table Site/Société auxiliaire lors de l'interface comptable. 	

E-Mailings VINISTORIA CONNECT / FLOW CONNECT

Nouvelle fonction de gestion des e-mailings

- V 8.1.8.6 : Gestion d'un éditeur HTML pour la conception du corps de l'e-mailing

NOUVEAU !



Mobil Business

Paramètres généraux

- V 8.1.8.7 : Ajout de la gestion d'un critère article global et par tablette afin de limiter les articles envoyés vers les tablettes sans avoir à passer systématiquement par des offre pour les cibler.

Actif	Bloqué	Identifiant tablette	Login	Critères Client	Début Inter	Fin Inter	Critères Article
<input checked="" type="checkbox"/>	<input type="checkbox"/>	TAB001	Jean-Claude	(CUSREPCODE='001')			
<input checked="" type="checkbox"/>	<input type="checkbox"/>	TAB002	Pierre	(CUSREPCODE='005')			ARTFAMILYCODE<>'EMB' AND ARTCRITERIA1='A'

Le critère tablette est prioritaire sur le critère de sélection global du dessus.

- V 8.1.9.1 : Ajout du paramétrage pour définir le code de paiement à utiliser pour la fidélité dans MobilStore.
Prise en compte du filtre article pour l'export des images.



Interface XL Pos

Interface XL POS

- V 8.1.9.3 : Export Article, ajout de la possibilité d'exporter le complément de libellé (rubrique ArtLocalName).

Points divers

Divers

- V 8.1.9.1 : En gestion des utilisateurs, interdiction de supprimer un utilisateur utilisé par les applications mobiles.

Etats

- V 8.1.8.8 : Ajout d'une transfonction « **ReplaceStr** » permettant de remplacer un texte donné par un autre texte dans une chaîne de caractères. Syntaxe : ReplaceStr(AText, AFromText, AToText)
- V 8.1.9.3 : Ajout de 2 états de Stock Date à Date standards
Modification des états « Bon de commande » et « Bon de livraison valorisé » pour prendre en compte la gestion des Escomptes.
- V 8.1.9.4 : Modification des états « Facture » et « Statistiques » pour prendre en compte la gestion des Escomptes.



Déclaration d'Echanges de Biens

- V 8.1.8.8 : En introduction, le régime fiscal pour les avoirs doit être 11 systématiquement.