

FLO'W ONE



15/01/2008

Port et transport

Auteur :	
Référence ::	

PORT ET TRANSPORT

Port facturé, statistiques et comptabilité

Le port facturé en pied de commande n'est jamais pris en compte dans les statistiques de chiffre d'affaires.

Ce port se cumulera, en terme de reports comptables et de journaux de vente, dans des comptes qui peuvent dépendre du code transporteur utilisé.

Paramètres => Codes et libellés => choisir l'onglet « **client** » => « **complément livraison** » => « **transporteur** » => « **gérer** » => le programme affiche la table des codes transporteurs existants => Vous devez renseigner pour chaque code transporteur, le compte à mouvementer (compte France, CEE, export). Faire « **gérer** » pour accéder au détail de chaque transporteur.

Remarque : les comptes de transport souvent utilisés = 708xxxx

Barèmes de port

La saisie, au coup par coup, d'un montant de port à facturer est toujours possible en pied de commande, indépendamment du paramétrage des barèmes de port. Cependant, si on souhaite une automatisation du calcul de ce montant, on paramètrera ces barèmes selon le mode d'emploi ci-dessous.

Création des barèmes de port (Paramètres/gestion des barèmes de port)

Le port que vous facturerez à vos clients peut être exprimé selon :

- Le montant de la commande
- Le nombre d'articles dans la commande
- Le poids de la commande
- La « base transport » c'est-à-dire le nombre de rolls, de palettes, de boxs, etc.
 - o Suppose le module emballage
 - o Suppose que les emballages soient décrits avec des équivalences entre eux

Dans l'exemple ci-dessous, pour les clients qui ont le barème de port 2, le port facturé sera de 50€ pour le premier roll, 40€ par roll pour 2 et 3 rolls, 30€ au-delà (jusqu'à 7).

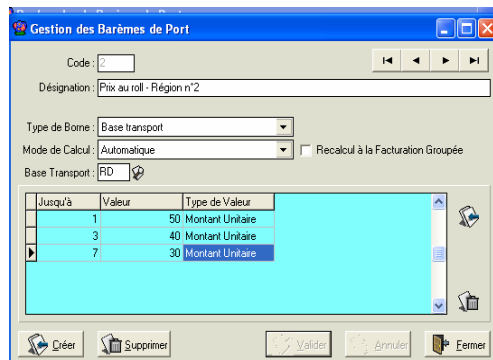

FICHE CLIENT ET BAREMES DE PORT :

Mais certains clients peuvent avoir des conditions de FRANCO particulières. Ainsi le client ci-dessous verra le barème 2 s'appliquer pour lui, mais bénéficiera d'un franco à partir de 4 Rolls (4 RD)

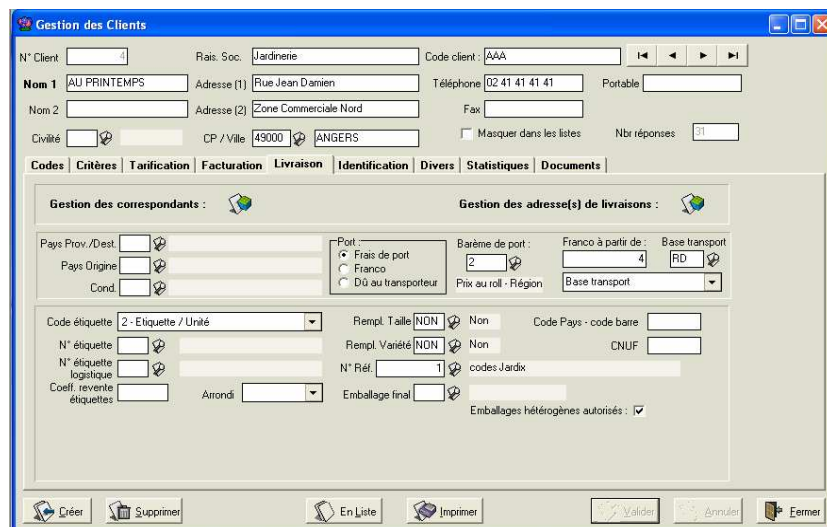

Le FRANCO peut aussi être exprimé en valeur (montant de la commande) ou nombre d'articles, etc.

LES EQUIVALENCES :

Pour gérer des barèmes de port selon le nombre d'emballages, et si une même commande est susceptible de contenir des emballages de différents types, il faut définir des équivalences entre ces types.

Ci-dessous le paramétrage des équivalences : 1 BOX est compté comme 0,8 RD dans ces calculs de frais de port. Si la commande comporte 5 BOX et 1 RD, le barème appliqué sera celui de : $5 \times 0,8 + 1 = 5$ RD.

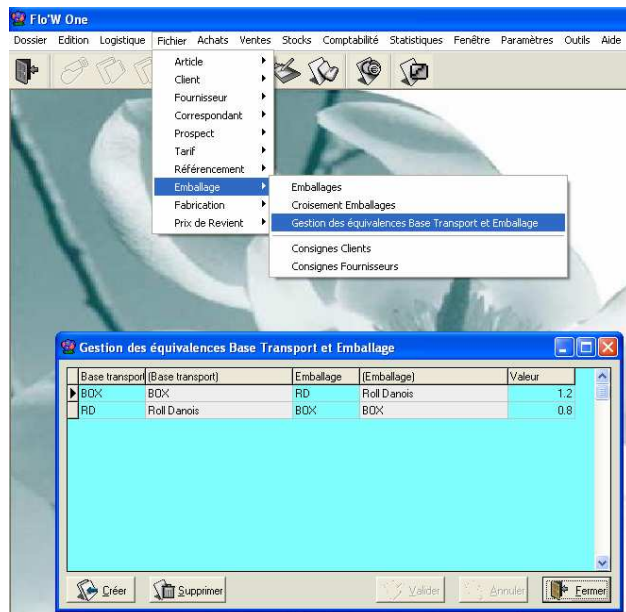

EN SAISIE DE COMMANDE :

En pied de commande, si le barème de port est renseigné, et que celui-ci est déclaré comme automatique, des frais de port se calculent :

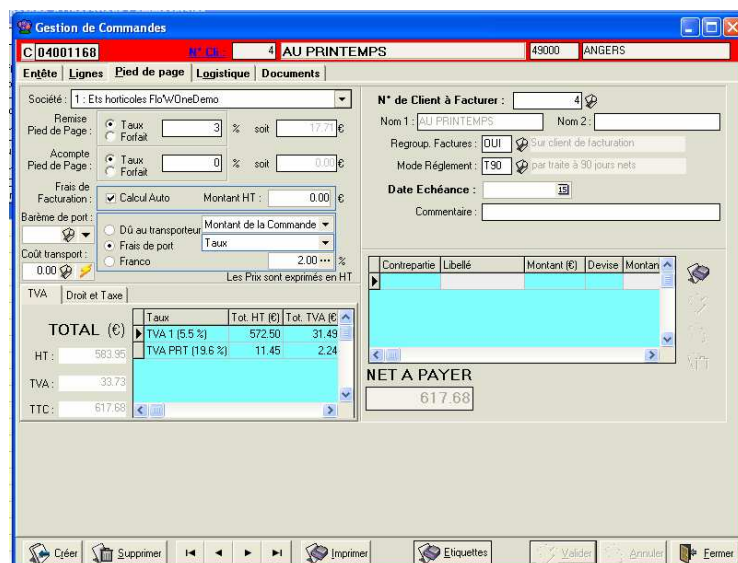

Indépendamment des barèmes, il est possible de rentrer manuellement des frais de port en renseignant la base transport (choir parmi les 4 possibilités), puis le montant ou le taux.

Pour modifier ces valeurs qui seraient issues d'un calcul automatique à partir du barème de la fiche client, mettre ce barème de port à BLANC. Il est alors possible de saisir d'autres montants.

Pour des barèmes en nombre d'emballages :

- Le nombre d'emballages dans la commande :
 - o Se pré calcule en cours de saisie :
 - o Ou bien peut être saisi en pied de commande (ou modifié s'il a été pré calculé) :
 - 1 pour faire apparaître 2

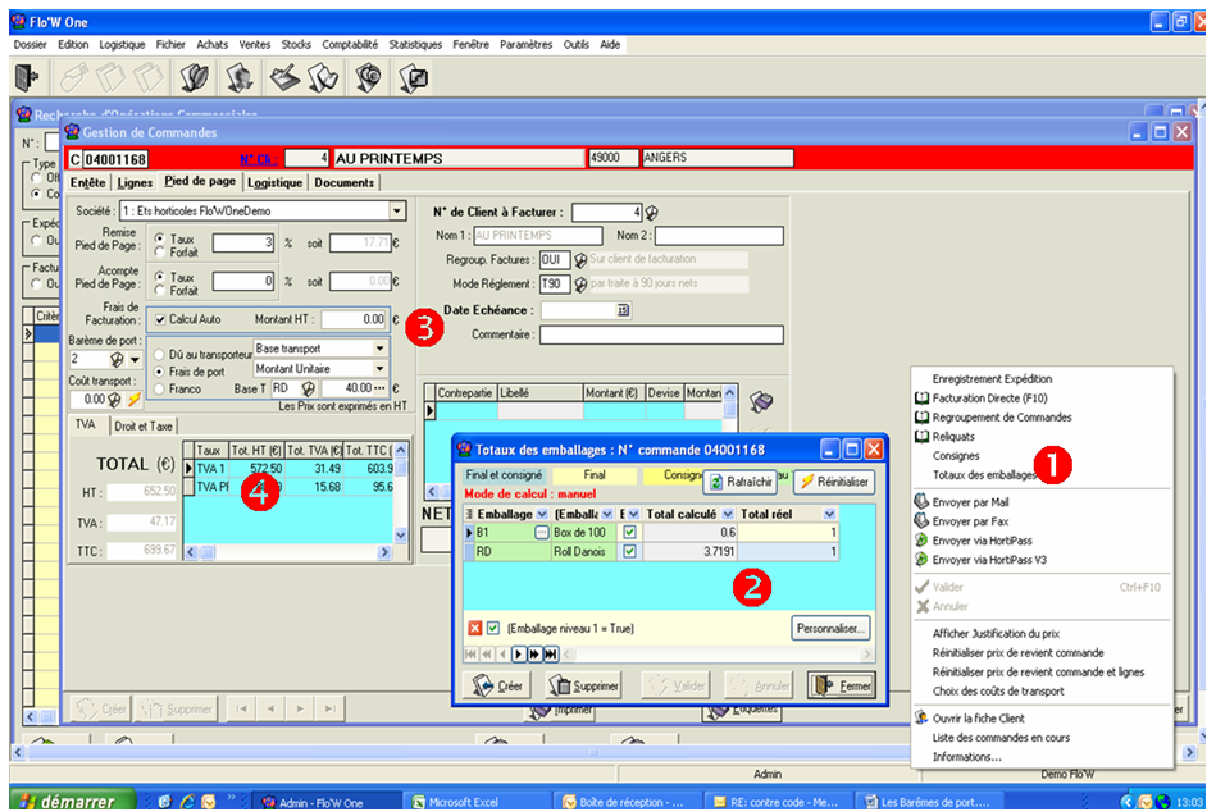

Sur l'exemple ci-dessus, les frais de port facturés seront de 80 € **4**, car le barème 2 prévoit 40€ par RD **3**

Ce sont ces nombres, éventuellement convertis par les équivalences, qui font le pré-calcul des frais de port à appliquer au client.

EDITIONS COMMERCIALES

Celles-ci peuvent prendre en compte ces éléments :

Mode de Règlement : par traite à 90 jours nets					Remise : 3 %	€
TVA	Taux	Total HT	Total TVA	Total TTC		
1	5.5 %	572.50	31.49	603.99	TOTAL HT :	652.50
PRT	19.6 %	80.00	15.68	95.68	TOTAL TVA :	47.17
1 Box de 100				Nb d'articles : 219	TOTAL TTC :	699.67
1 Roll Danois				Poids Total : 56.00		
total en base transport : 2				Port : 40 €/U HT		

Résumé des possibilités

Sans l'option 'emballages' :

Il est possible de créer des barèmes de port selon la valeur de la commande, le nombre d'articles ou le poids. Le FRANCO peut dépendre de ce tarif mais peut aussi être renseigné au niveau de chaque client.

Avec l'option emballages :

Le franco et les frais de port peuvent être exprimés en nombre de rolls, de palettes, etc.

Coûts de transport

Flo'w One permet, si les options correspondantes ont été activées, de pré-calculer ce que vont être les coûts de transport.

Paramétrages :

Suppose que l'option 'Prix de revient' soit activée

COMPOSANTE PRIX DE REVIENT

Créer une composante de prix de revient qui sera : TRAN, selon le modèle ci-dessous :

Paramétrage des facteurs prix de revient

Code : TRAN Utilisée :

Désignation : TRANSPORT Compo. prix de revient

Calcul :

Calcul basé sur total : Commande

Type de proratisation commande : Emballage final

Basé sur : Emballage final

Valeur : Montant fixe

Coefficient exprimé pour : 1 unités

Gestion des coûts de transport

MOT CLE : code taxe réservé

PA : Prix d'achat
PV : Prix de vente
PR : Prix de revient
CDM : Montant des commissions représentant
TAX, TAXI, TAXN : Montant taxes (toutes, incluses, non incluses)
ACC, ACCI, ACCN : Montant accises (toutes, incluses, non incluses)
VIG, VIGI, VIGN : Montant vignettes (toutes, incluses, non incluses)
ROY, ROYI, ROYN : Montant royalties (toutes, incluses, non incluses)

Paramétrer le code TRAN pour ventilation particulière des coûts de transport sur les lignes.

Règles d'application clients Règles d'application fournisseurs

Créer Supprimer Valider Annuler Fermer

LES EQUIVALENCES BASE DE TRANSPORT ET EMBALLAGE

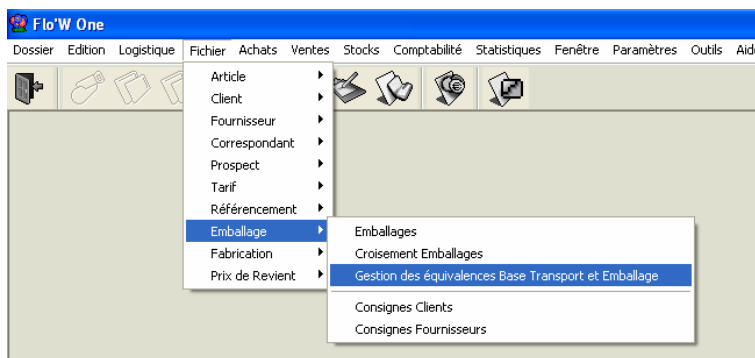

Selon les entreprises et les transporteurs, les coûts de transport (les 'tarifs transporteurs') seront exprimés selon les destinations et selon des unités qui diffèrent :

- Coût au mètre plancher
- Coût au roll
- Coût à la palette, au box, etc.

Par principe, lorsque l'expédition à faire avec un transporteur présente des 'totaux emballages' dans des codes conformes à la façon dont est exprimé le tarif du transporteur, c'est donc ce tarif qui est pris en compte ;

Mais si la tarif est exprimé en 'mètres planchers' et que la commande est exprimée en 'nombre de rolls', la table des « équivalences » est alors utilisée :

Base transport	(Base transport)	Emballage	(Emballage)	Valeur
BOX	BOX	RD	Roll Danois	1.2
MP	MètresPlanchers	BOX	BOX	0.8
MP	MètresPlanchers	RD	Roll Danois	0.6
RD	Roll Danois	B1	Box de 100	1.2
RD	Roll Danois	B2	Box de 200	1.2
RD	Roll Danois	BOX	BOX	0.8

Dans le tableau ci-dessus, un Roll Danois (RD) est compté pour 1,2 BOX ou 0,6 Mètres-planchers.

De même, pour un tarif qui serait exprimé au nombre de rolls, un box de 100 est compté comme 1,2 rolls.

LES COUTS UNITAIRES DE TRANSPORT

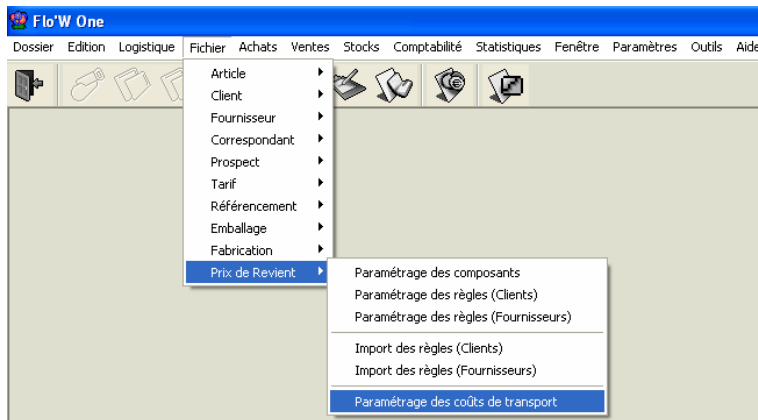

Flo'W One - [Gestion des coûts de transport]

Dossier Edition Logistique Fichier Achats Ventes Stocks Comptabilité Statistiques Fenêtre Paramètres Outils Aide

Transporteur : Pays : Code postal : Type calcul : Tous Base calcul :

#	Transporteur	Pa	C	Type calcul	Base transp	(Base tran:	Frais franco	Frais payé	Frais dû	Quantité mini	Quan	Vale	Type valeur
T1	FRA	49	Base transport	RD	Roll Danois					1	3	45.00	Unitaire
T1	FRA	49	Base transport	RD	Roll Danois						8	40.00	Unitaire
T1	FRA	49	Base transport	RD	Roll Danois						20	35.00	Unitaire
T1	FRA	72	Base transport	RD	Roll Danois					4	10	50.00	Unitaire
T1	FRA	72	Base transport	RD	Roll Danois						20	40.00	Unitaire
T2	FRA	72	Base transport	RD	Roll Danois						1	55.00	Forfaitaire
T2	FRA	72	Base transport	RD	Roll Danois						2	100.00	Forfaitaire
T1	FRA	85	Base transport	RD	Roll Danois						5	40.00	Unitaire
T2	FRA	72	Base transport	RD	Roll Danois						3	140.00	Forfaitaire
T2	FRA	72	Base transpc	RD	Roll Danois						4	180.00	Forfaitaire
T2	FRA	72	Base transport	RD	Roll Danois						15	35.00	Unitaire
T2	FRA	49	Base transport	RD	Roll Danois						1	50.00	Forfaitaire
T2	FRA	49	Base transport	RD	Roll Danois						2	90.00	Forfaitaire
T2	FRA	49	Base transport	RD	Roll Danois						3	130.00	Forfaitaire
T2	FRA	49	Base transport	RD	Roll Danois						4	150.00	Forfaitaire
T2	FRA	49	Base transport	RD	Roll Danois						5	170.00	Forfaitaire
T2	FRA	49	Base transport	RD	Roll Danois						26	10.00	Unitaire
T1	FRA	85	Base transport	RD	Roll Danois					6	26	35.00	Unitaire
T2	FRA	85	Base transport	RD	Roll Danois					1	3	30.00	Unitaire
T2	FRA	85	Base transport	RD	Roll Danois					4	8	28.00	Unitaire
T2	FRA	85	Base transport	RD	Roll Danois					9	26	25.00	Unitaire

(Code postal = 49) Personnaliser...

Créer Supprimer Valider Annuler Fermer

Admin Demo Flo'W

démarrer 2 Microsoft Office ... Admin - Flo'W One 3 Microsoft Office ... Document1 - Micro... FR 15:49

Dans le tableau ci-dessus, on lit que (ligne 1) :

- Le transporteur T1
- Pour une livraison dans le 49
- Et pour une livraison comprise entre 1 et 3 rolls danois
- Coûte 45€ par roll (coût unitaire)

Sur la ligne marquée ➤ , on lit que :

- Le transporteur T2
- Pour le département 72
- Pour une livraison de 4 rolls danois
- Coûte un montant forfaitaire de 180€. (soit $180/4=45€$ par roll).

Il est possible d'ajouter à ces frais 'variables' des frais fixes (taxes,...).

Il est possible de saisir des tarifs au POIDS (Type de calcul : Poids et non Base de transport).

Il est possible de saisir un code postal plus précis que le seul département.

La saisie se reproduit de ligne en ligne en reprenant par défaut les valeurs de la ligne précédente.

Utilisation en saisie de commande

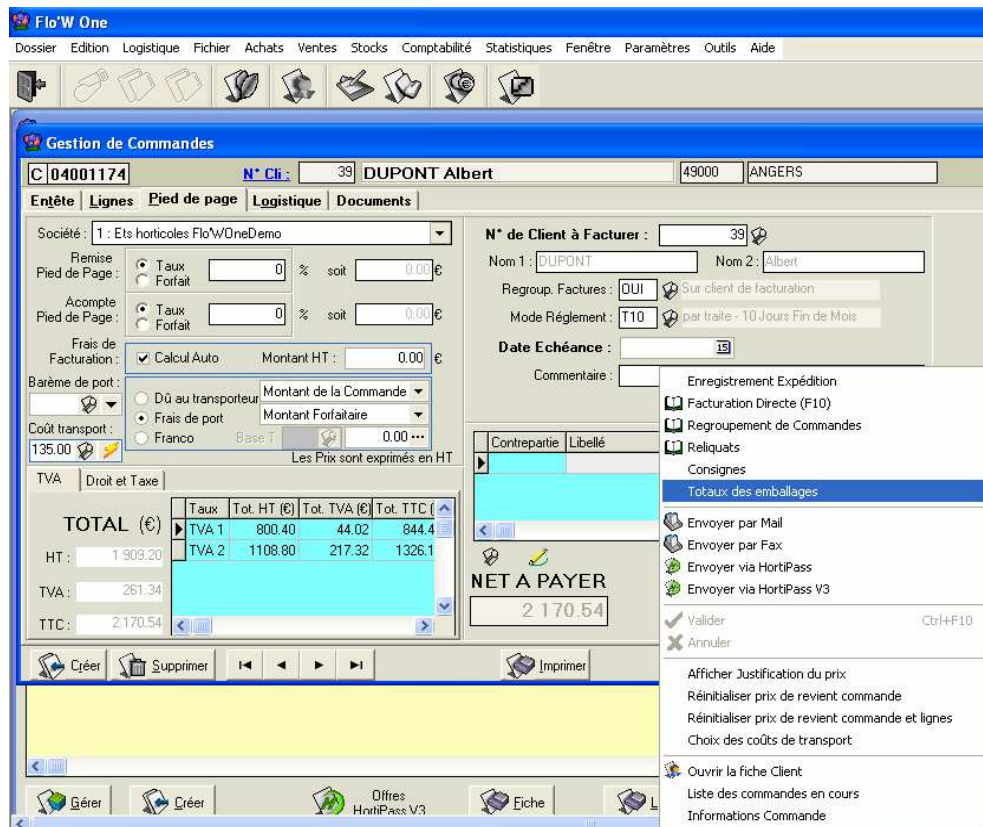

En saisie de commande, et compte tenu du code transporteur renseigné dans l'onglet 'logistique', le coût de transport total de la commande se calcule.

Un clic sur la loupe à côté de ce coût de transport permet d'afficher les transporteurs possibles pour cette destination, le coût chez chacun :

[Transporteur]	Tot	Base tra	Codr	Coût transpa	Quar	Valeur	Type v.
T2 Transporteur2	3 RD		49	130.00	3	130.00	Forfaitaire
T1 Transporteur 1	3 RD		49	135.00	3	45.00	Unitaire

(ci-dessus : 130€ par le transporteur T2, 135€# par le transporteur T1).

Il est possible de choisir le transporteur en conséquence.

Le calcul se fait sur les bases des cumuls tels qu'affichés en 'totaux emballages' :

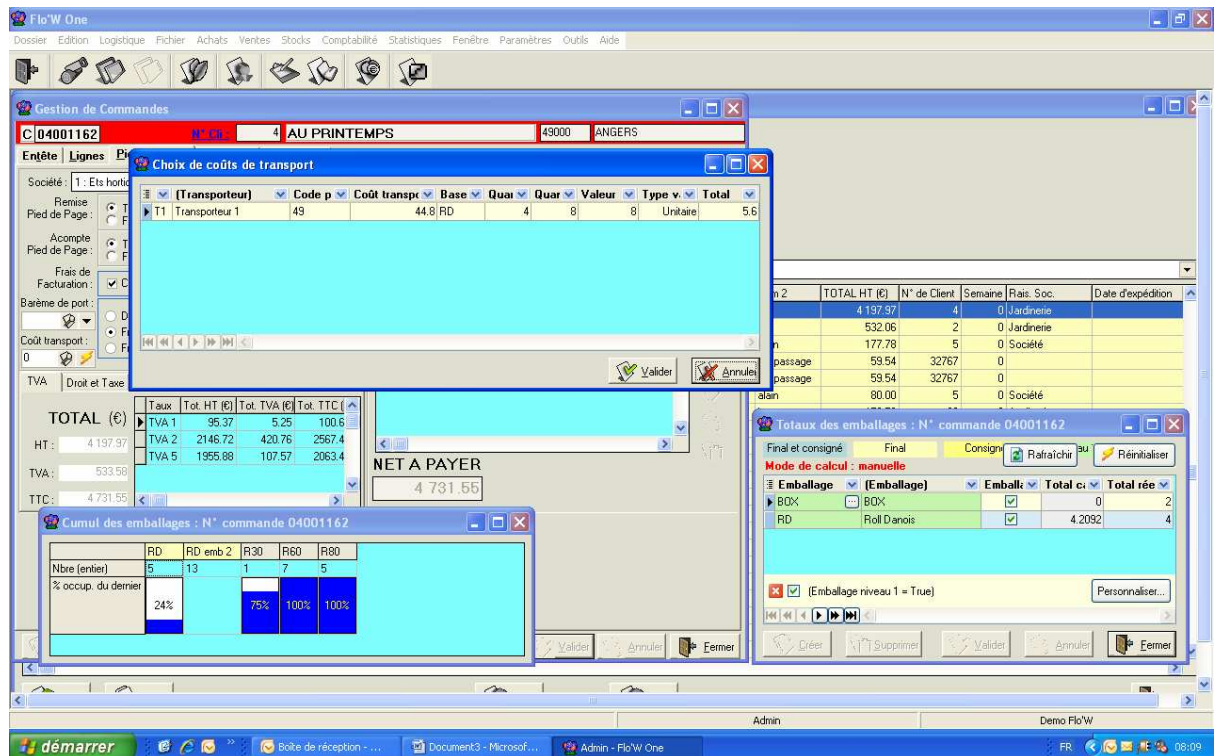

Le coût réel du transport peut être modifié par la fenêtre : 'Afficher Justification du prix' disponible également en pied de commande :

Flo'W One

Dossier Edition Logistique Fichier Achats Ventres Stocks Comptabilité Statistiques Fenêtre Paramètres Outils Aide

Gestion de Commandes

C 04001174 N° Cl: 39 DUPONT Albert 49000 ANGERS

Entête Lignes Pied de page Logistique Documents

Société: 1 : Ets horticoles Flo'WOneDemo

Remise Pied de Page: Taux Forfait 0 % soit 0.00 €

Acompte Pied de Page: Taux Forfait 0 % soit 0.00 €

Frais de Facturation: Calcul Auto Montant HT: 0.00 €

Barème de port: Dû au transporteur Montant de la Commande

Frais de port Montant Forfaitaire

Coût transport: 120.00 Franco Base T 0.00 ...

Les Prix sont exprimés en HT

TVA Droit et Taxe

	Taux	Tot. HT (€)	Tot. TVA (€)	Tot. TTC (€)
TOTAL (€)				
TVA 1		800.40	44.02	844.4
TVA 2		1108.80	217.32	1326.1
HT:		1 909.20		
TVA:		261.34		
TTC:		2 170.54		

NET A PAYER
2 170.54

N° de Client à Facturer: 39

Nom 1: DUPONT Nom 2: Albert

Regroup. Factures: OUI Sur client de facturation

Mode Règlement: T10 par traite - 10 Jours Fin de Mois

Date Echéance: 19

Commentaire:

Contrepartie Libellé

- Enregistrement Expédition
- Facturation Directe (F10)
- Regroupement de Commandes
- Reliquats
- Consignes
- Totaux des emballages
- Envoyer par Mail
- Envoyer par Fax
- Envoyer via HortiPass
- Envoyer via HortiPass V3
- Valider Ctrl+H-F10
- Annuler
- Afficher Justification du prix
- Réinitialiser prix de revient commande
- Réinitialiser prix de revient commande et lignes
- Choix des coûts de transport
- Ouvrir la fiche Client
- Liste des commandes en cours
- Informations Commande

Créer Supprimer Imprimer Valider Annuler Fermer

démarrer 2 Microsoft Office ... Admin - Flo'W Demo Flo'W document1 - Microsof... FR 16:15

Justification du prix de la ligne

Autres coûts

No ligne	Type de coût	Code c	HT en unité d	Base de calcul	Valeur	Type de calcul
1	PR	TRAN	0.00	120	120	Montant fixe
2	PR	TRAI	0.00	1	15	Montant fixe

Taxes

No ligne	Inclus dan	Type de taxe	Tot. HT()	Tot. TTC()	Base du total
----------	------------	--------------	-----------	------------	---------------

Rafraichir Coûts de transport

Récapitulations :

Flo'W One

Dossier Edition Logistique Fichier Achats Ventres Stocks Comptabilité Statistiques Fenêtre Paramètres Outils Aide

Recherche d'Opérations Commerciales

N°: Date de Création: // // 19 // // 19 N° Client: Statut HoriPass
 Diffres Réservations Date d'expédition prévue: 28/11/2007 19 19/12/2008 19 Nom: Attente envoi
 Commandes Date d'expédition: // // 19 // // 19 Nom 2: Attente retour producteur(s)
 Expédiées Zone Exp.: N° Exp.: Retour producteur(s) effectué
 Oui Non Tout Transporteur: N° vague: Tout
 Facturées Date de Livraison: // // 19 // // 19 CP livraison: N° tournée:
 Oui Non Tout Ordre de Tri N°Cde

N° Expédition	Critère Ec	Critère Ed	Nv	N° So	Expédiée	Facturée	N° Opération	Semaine	Date expédition	Nom 1	Ref. co	TOTAL HT (€)	Coût transport	Libellé
4001204				1			04001205	48	27/11/2008	JARDI SOLEIL		1 452.75	0	
4001197				1			04001201	48	28/11/2007	CLIENT		258.12	0	
4001174				1			04001174	48	28/11/2007	DUPONT		1 909.20	130	
4001171				1			04001173	48	28/11/2007	AU PRINTEMPS		915.60	0	
4001171				1			04001172	48	28/11/2007	AU PRINTEMPS		4 851.83	0	
4001171				1			04001170	48	28/11/2007	AU PRINTEMPS		794.25	0	
4001171				1			04001168	48	28/11/2007	AU PRINTEMPS		794.25	0	
4001171				1			04001167	48	28/11/2007	AU PRINTEMPS		41.19	0	

RECAPITULATIONS DES COUTS DE TRANSPORT

