

HORTIPASS

The screenshot displays the Hortipass website interface. At the top, the logo "HORTIPASS" is visible. Below it, there is a navigation menu with options like "Accueil", "A propos", "Contact", "Aide", "Espace acheteurs", and "Espace fournisseurs". The main content area features a login box on the right with the text "Se connecter à HORTIPASS", input fields for email and password, a "Connexion" button, and a link for "Mot de passe oublié?". On the left, there are two columns of links for "Acheteurs" and "Fournisseurs". At the bottom right, there is a "Espace de TEST" banner with a warning message.

Se connecter à HORTIPASS

Connexion

Mot de passe oublié ?

Acheteurs

- Voir la vidéo de présentation d'Hortipass (acheteurs)
- Télécharger le mode d'emploi
- Demander un login et mot de passe
- Etre contacté pour un renseignement ou une aide

Fournisseurs

- Publier vos offres sur Hortipass et recevoir des commandes
- Voir la vidéo de présentation d'Hortipass (fournisseurs)
- Télécharger le mode d'emploi
- Etre contacté pour un renseignement ou une aide

Espace de TEST

Votre service Hortipass peut être interrompu à tout moment sur la plate forme de TEST.

19/12/2009

Mode d'emploi Fournisseur – Vol2

PUBLIER UN CATALOGUE SUR HORTIPASS	2
Présentation des catalogues (des offres).....	2
Commentaires :.....	5
Table des matières.....	5
Visualisation du remplissage des 'rolls'	5
Prix quantitatifs.....	6
Code barre, code article, code partenaire.....	6
Images.....	6
Conseil article	6
Prix de vente conseillé.....	6
Publier une offre.....	7
Gérer les paramètres de l'offre	7
Envoyer les tarifs quantitatifs.....	7
Gestion du Franco :	7
Mise à jour des Offres et réservations.....	7
Colonnes à afficher pour l'offre	7
A qui envoyer l'offre ?.....	7
Fichiers :	8
DATES.....	9
VERIFIER L'ENVOI d'une OFFRE	10
AUTOMATISER la PUBLICATION DES OFFRES.....	11
Publier une réservation.....	12

PUBLIER UN CATALOGUE SUR HORTIPASS

Les catalogues publiés sur Hortipass sont à créer sous la forme d'OFFRES dans Flo'w One

Présentation des catalogues (des offres)

La correspondance entre les zones de l'offre et ce que verra votre client :

Gestion d'Offres
O 04001468 N° Cli : 45 DISPONIBLE

Entête | Lignes | Pied de page | Logistique | Documents

N° de Client : 45 Nom 1 : DISPONIBLE

Type : Offre
Nature : Application TVA
 Mouvementer le stock

Tarif : N° : 1 Tarif de Base EUR
Devise : EUR 1 HT

Adresse (1) :
Adresse (2) :
CP / Ville :
Référéncement :
Représentant : Emb. Final : Site :
N° étiqu. : Coeff. étiqu. : 0 Arrondi :
Règle étiquette : 2 - Etiquette / Unité

Dates | Complément

Date d'expédition prévue : 08/06/2009 19 Date de Livraison : 08/06/2009 19
Date d'expédition :
Date de Création : 21/09/2009 Date de péremption : 31/12/2010 19

Gestion d'Offres
O 04001468 N° Cli : 45 DISPONIBLE

Entête | Lignes | Pied de page | Logistique | Documents

N° de Client : 45 Nom 1 : DISPONIBLE

Type : Offre
Nature : Application TVA
 Mouvementer le stock

Tarif : N° : 1 Tarif de Base EUR
Devise : EUR 1 HT

Adresse (1) :
Adresse (2) :
CP / Ville :
Référéncement :
Représentant : Emb. Final : Site :
N° étiqu. : Coeff. étiqu. : 0 Arrondi :
Règle étiquette : 2 - Etiquette / Unité

Dates | Complément

Libellé : Disponible de la semaine N° Op. d'Origine : 04001409
Réf. client :
Nature :
Origine : Représentant 1 :
Critère 3 : Représentant 2 :
Auteur : Admin(Demo Flo'w) Représentant 3 :

HORTIPASS V3 DEMO

Fichier ?

Liste de catalogues

Désignation	Publication	Péréemption
Disponible de la semaine	18/12/2009	31/12/2010

Vos commandes

Sauvegardées Envoyées

N° Cde	Ref Cde	Catalogue	Date
569		Disponible de la semaine	18

Votre offre apparaîtra sous le libellé que vous aurez mis en 'Libellé commande', votre offre sera périmée (n'apparaîtra plus) à partir de : date de préemption saisie dans la commande

Les lignes de votre offre dans Flo'w One :

Gestion d'Offres

N° Client : 45 DISPONIBLE

Entête Lignes Pied de page Logistique Documents

N° L	N° Article	Code partenaire	Code Barre	PCB	Libellé Article	Commentaire	Prix Brut HT	Qté Article/Emb	Emb 2	Emb 2->1	Emb 1	Qté Embl
1	9998				Arbres							
2	145		3123450001462	0	ACER davidii Cont.10L 150/200		3.0000 €	6 E	x3	RD		0.00
3	146		3123450001469	0	ACER davidii Cont.3L 80/100	superbe	3.0000 €	12 E	x7	RD		0.00
4	156		3123450001568	0	ACER palmatum Cont.3L 40/50		3.0000 €	12 E	x7	RD		0.00
5	157		3123450001575	0	ACER palmatum Cont.3L 50/60		3.0000 €	12 E	x6	RD		0.00
6	158		3123450001582	0	ACER palmatum Cont.3L 80/100		3.0000 €	12 E	x6	RD		0.00
7	159		3123450001599	0	ACER palmatum Cont.7L 100/120		3.0000 €	7 E	x3	RD		0.00
8	9997			0	Fin de Paragraphe							
9	9998				Arbustes							
10	9998				Divers arbustes							
11	136		3123450001360	0	ABELIA Edward goucher Cont.3L		3.0000 €	10 E	x5	RD		0.00
12	268		3123450002688	0	ABELIA Edward goucher Cont.3L		2.0000 €	10 E	x5	RD		0.00
13	140		3123450001407	0	ABELIA grandiflora Cont.3L 40/50		3.0000 €	12 E	x5	RD		0.00
14	267		3123450002671	0	ABELIA grandiflora Cont.3L 20/50		3.0000 €	12 E	x6	RD		0.00

Tot. HT : 0.00 €

Qté = 0 1 EMB2 (72) 1 EMB1 (72)

Remise (%) 0 2.00 5.00

Prix HT en € 3.000 2.940 2.850

Prix HT en € 3.000 2.940 2.850

Voir grille des prix Choix sur offres/résas

Votre offre sur Hortipass :

Disponibles de la semaine

Fichier ?

Catalogue Commande Envoi

Afficher tout le catalogue

Désignation

- Arbres
- Arbustes
- Conifères
- ARBUSTES MEDITERRANEENS
- Plantes à massif
- Plantes en Pot

No	Qté	Sencod	Info	PCB	Désignation	Commentaire	Prix	Nb Art/Emb.	Emb2->1
Arbres									
2		3123450001462		0	ACER davidii Cont.10L 150/200		3,00 €	6 /E	3 E/RD
3		3123450001469		0	ACER davidii Cont.3L 80/100	superbe	3,00 €	12 /E	7 E/RD
4		3123450001568		0	ACER palmatum Cont.3L 40/50		3,00 €	12 /E	7 E/RD
5		3123450001575		0	ACER palmatum Cont.3L 50/60		3,00 €	12 /E	6 E/RD
6		3123450001582		0	ACER palmatum Cont.3L 80/100		3,00 €	12 /E	6 E/RD
7		3123450001599		0	ACER palmatum Cont.7L 100/120		3,00 €	7 /E	3 E/RD

Page 1 sur 3 (114 lignes)

Ajouter à la commande Articles par page : 50

Tarifs

Quantité	Tarif
0	3,00 €
12	2,94 €
72	2,85 €

Emballages

Articles 0

Logistique 0,00

€ 0,00

ACER palmatum Cont.3L 80/100



Érable du Japon, 4 x 4m. Port dressé à rameaux étalés. brun verdâtre ou pourpre. Feuilles vertes parées de magnifiques teintes rouges en automne.

A planter en sol acide ou neutre, humifère et nutritif, (lisière de grands feuillus ou zone protégée du soleil). Craint les fortes gelées tardives et le vent. Bel ornement des petits jardins, massif, bacs de dimensions suffisantes.

Terminé Internet | Mode protégé : désactivé 100%

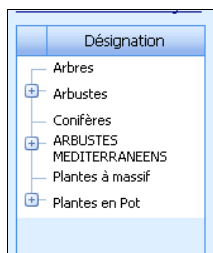
Commentaires :**TABLE DES MATIERES**

La 'Table des matières' de votre catalogue (ci-dessus) est obtenue grâce aux lignes de début de paragraphe et de fin de paragraphe que vous positionnez dans l'offre

On peut imbriquer plusieurs niveaux :

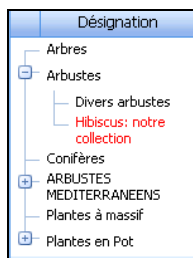

Début de paragraphe : Arbustes

Début de paragraphe : Divers arbustes

.....

Fin de paragraphe

Début de paragraphe : Hibiscus, notre collection

Fin de paragraphe

Note : nous vous conseillons de mettre le libellé des lignes de fin de paragraphe à blanc ou avec un commentaire ; ce qui n'est pas le cas, et est disgracieux, dans notre exemple :

<ul style="list-style-type: none"> ARBUSTES MEDITERRANEENS Plantes à massif Plantes en Pot 	Fin de Paragraphe Arbustes Divers arbustes	11 3123450001360 0 ABELIA Edward goucher Cont.3L 30/40 3,00 € 10 /E
---	--	--

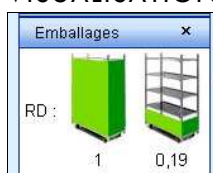
VISUALISATION DU REMPLISSAGE DES 'ROLLS'

Cette visu est obtenue par le fait que les colonnes suivantes sont renseignées :

Libellé Article	Commentaire	Prix Brut HT	Qté Article/Emb	Emb 2	Emb 2->1	Emb 1	Qté Emb
ACER davidii Cont.10L 150/200		3.0000 €	6	E	x3	RD	0.00
ACER davidii Cont.3L 80/100	superbe	3.0000 €	12	E	x7	RD	0.00
ACER palmatum Cont.3L 40/50		3.0000 €	12	E	x7	RD	0.00

Quantité article/emballage= qté article à l'étage ex : 6

Emb2= E (étage)

Emb2->1 : x3 signifie 3 étages par roll

Emb1 : RD roll danois

Ce qui apparaît sous la forme 6/E et 3 E/RD(6 à l'étage et 3 étage par roll)

PRIX QUANTITATIFS

Ce sont ceux que Flo'w calcule. Cela suppose aussi qu'au moment de la publication de l'offre, on ait validé qu'on souhaite ce calcul de prix par quantité : voir infra 'gérer les paramètres de publication'

CODE BARRE, CODE ARTICLE, CODE PARTENAIRE

Idem, dépend des paramètres de publication.

IMAGES

Ce sont les images qui sont présentes sur la ligne de l'offre, différentes éventuellement de l'image de l'article

CONSEIL ARTICLE : c'est celui qui est présent au niveau de la fiche ARTICLE

Autres zones :

PRIX DE VENTE CONSEILLE (prix étiquettes)

N°	Site	Gencod	Désignation	Col.	Qté E1	Qté	Pvc	Commentaire étiquette	P.U.	Montant
1		312345000...	ACER davidii Cont.10L 150/200	A	0,67	12	80		10,78 €	129,36 €
2		312345000...	ACER davidii Cont.3L 80/100	B	0,14	12	50		3,92 €	47,04 €
3		312345000...	ACER palmatum Cont.3L 40/50	B	0,14	12	40		3,92 €	47,04 €
4		312345000...	ACER palmatum Cont.3L 50/60	B	0,17	12	50		3,92 €	47,04 €
5		312345000...	ACER davidii Cont.3L 80/100	C	0,29	24	50		3,92 €	94,08 €
6		312345000...	ACER palmatum Cont.3L 50/60	C	0,33	24	50		3,92 €	94,08 €

Si vous publiez votre offre avec des 'prix étiquettes', cette valeur apparaîtra en 'pvc = prix de vente conseillé' lors de la commande par votre client, prix qu'il peut modifier pour vous demander des étiquettes à un autre prix.

Publier une offre

En pied de l'offre : clic droit fait apparaître :

Gérer les paramètres de l'offre

Ces paramètres seront mémorisés avec l'offre et ne seront pas à re-saisir pour une éventuelle re-publication de l'offre.

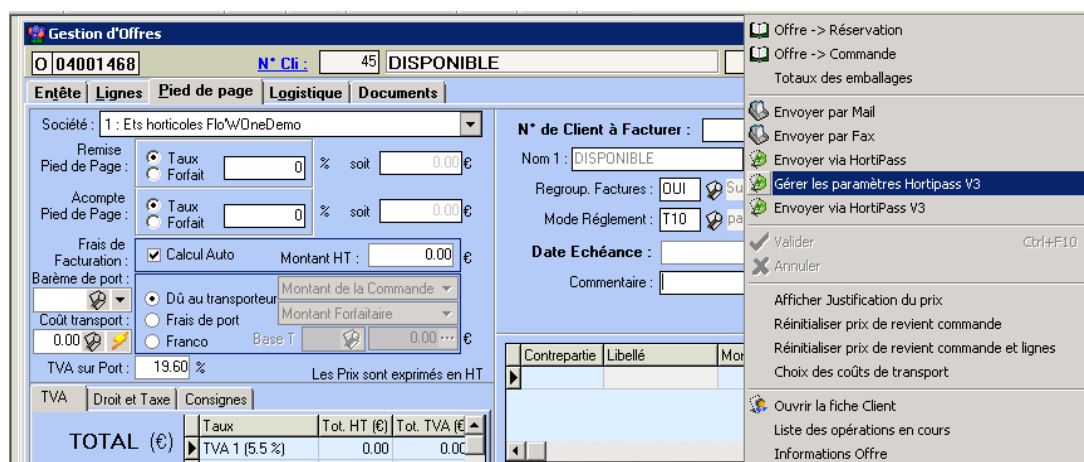

Ces paramètres sont :

ENVOYER LES TARIFS QUANTITATIFS

Les prix par quantité que vous aurez programmé dans Flo'w One doivent-ils s'appliquer comme tels pour les commandes Hortipass.

GESTION DU FRANCO :

Si vous indiquez ici un montant de franco, et selon le paramétrage que vous aurez demandé à La graine informatique, vos clients auront, lors d'une commande inférieure à ce montant :

- Un message d'avertissement
- Un blocage de la commande

MISE A JOUR DES OFFRES ET RESERVATIONS

Si vous publiez une RESERVATION sur Hortipass, les commandes reçues déduiront la réservation initiale lors de cette réception (incrémentation des quantités prises sur la réservation, diminution des quantités restantes).

Et ceci même si la réservation a été faite au nom d'un 'groupe' de clients (un ensemble de magasins par exemple).

COLONNES A AFFICHER POUR L'OFFRE : cocher les cases souhaitées

A QUI ENVOYER L'OFFRE ?

Cliquez sur Sélection des groupes et cochez les groupes souhaités.

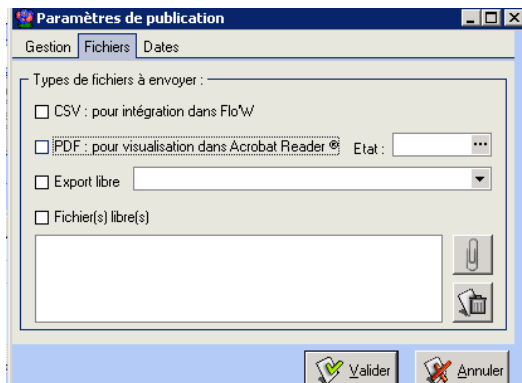
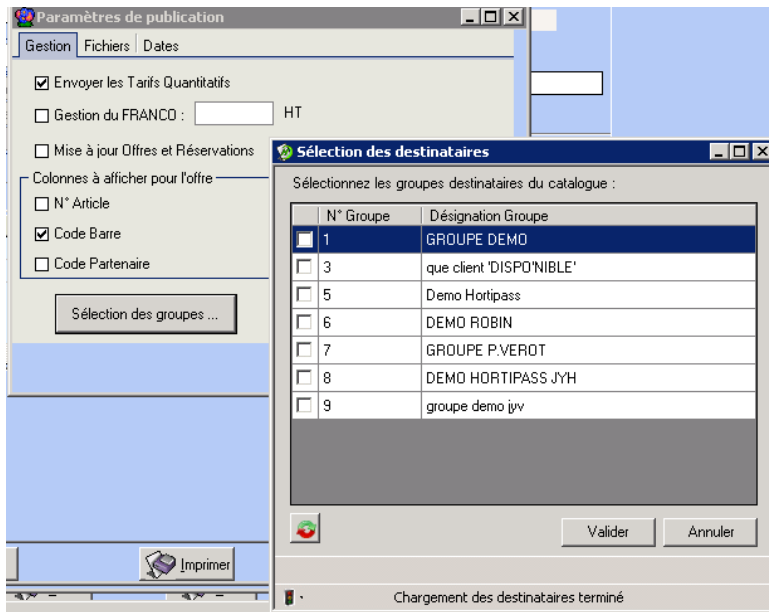

FICHIERS :

Vous pouvez joindre différents fichiers à votre catalogue, de différentes formes. La présence de ces fichiers sera signalée à vos clients par

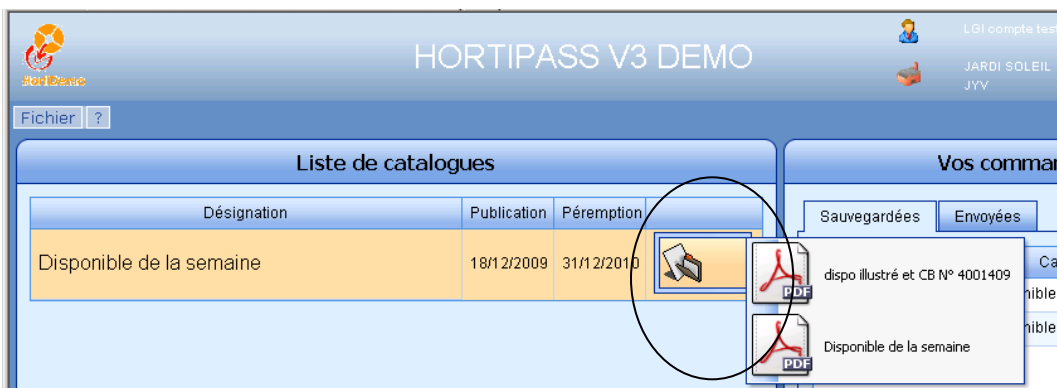
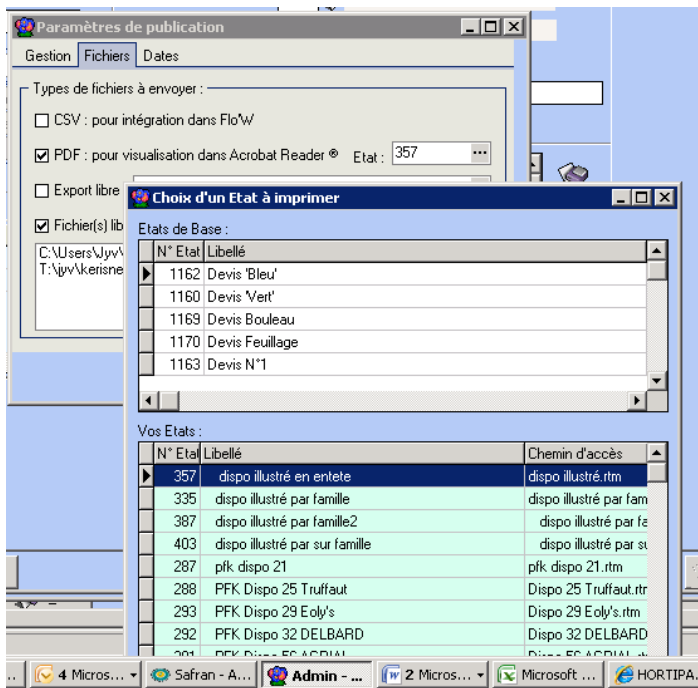

DATES

Il est possible de publier un catalogue qui permette au client de passer en une fois plusieurs commandes pour plusieurs dates différentes. L'exemple ci-dessous :

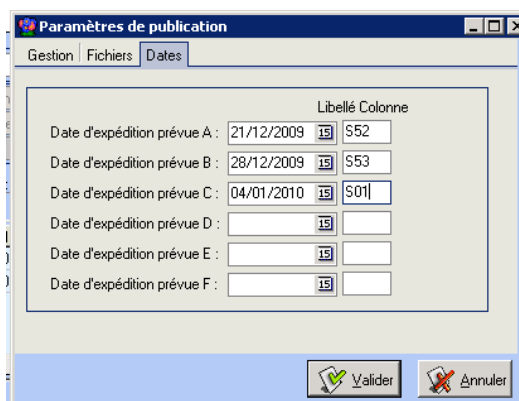

Affiche :

Disponibile de la semaine

Fichier ?

Catalogue Commande Envoi

Afficher tout le catalogue

No	A	B	C	Gencod	Info	PCB	Désignation	Commentaire	Pri
2	<input type="checkbox"/>	<input type="checkbox"/>	<input type="checkbox"/>	3123450001452		0	ACER davidii Cont.10L 150/200		3.C
3	<input type="checkbox"/>	<input type="checkbox"/>	<input type="checkbox"/>	3123450001460		0	ACER davidii Cont.3L 80/100	superbe	3.C
4	<input type="checkbox"/>	<input type="checkbox"/>	<input type="checkbox"/>	3123450001568		0	ACER palmatum Cont.3L 40/50		3.C
5	<input type="checkbox"/>	<input type="checkbox"/>	<input type="checkbox"/>	3123450001575		0	ACER palmatum Cont.3L 50/60		3.C
6	<input type="checkbox"/>	<input type="checkbox"/>	<input type="checkbox"/>	3123450001582		0	ACER palmatum Cont.3L 80/100		3.C
7	<input type="checkbox"/>	<input type="checkbox"/>	<input type="checkbox"/>	3123450001599		0	ACER palmatum Cont.7L 100/120		3.C

Disponibile de la semaine

Fichier ?

Catalogue Commande Envoi

N°	Site	Gencod	Désignation	Col	Qté E1	Qté	Pvc	Commentaire étiquette	P.U.	Montant
1		312345000...	ACER davidii Cont.10L 150/200	A	0,67	12	80		10,78 €	129,36 €
2		312345000...	ACER davidii Cont.3L 80/100	B	0,14	12	50		3,92 €	47,04 €
3		312345000...	ACER palmatum Cont.3L 40/50	B	0,14	12	40		3,92 €	47,04 €
4		312345000...	ACER palmatum Cont.3L 50/60	B	0,17	12	50		3,92 €	47,04 €
5		312345000...	ACER davidii Cont.3L 80/100	C	0,29	24	50		3,92 €	94,08 €
6		312345000...	ACER palmatum Cont.3L 50/60	C	0,33	24	50		3,92 €	94,08 €

S52	0,67 RD	S53	0,45 RD	S01	0,62 RD	458,64 €
	129,36 €		141,12 €		188,16 €	

La 'commande' donnera lieu, au retour, à TROIS COMMANDES dans Flo'w One. La visu de la commande par le client affiche les principaux totaux par commande.

VERIFIER L'ENVOI d'une OFFRE

The screenshot shows the 'Recherche d'Opérations Commerciales' window in the Flo'W One application. The window includes search filters for 'Type d'Opération' (Offres, Réservations, Commandes), 'Statut HortiPass' (Attente envoi, Attente retour producteur(s), Retour producteur(s) effectué, Tout), and various date and client fields. A table of offers is displayed with columns: Nv, (Nature), N° Opération, Libellé, N° Expédition, Date expédition prévu, Semaine, Nom 1, Nom 2, ETI, Expédiée, and Facturée. A sub-window titled 'Hortipass v3 - Liste des catalogues' is open, showing a list of offers with columns: N° Cde, Date de Périemption, N° HPV3, Date de Publication, and Tarifs. A button labeled 'Offres HortiPass V3' is circled in the main window.

N° Cde	Date de Périemption	N° HPV3	Date de Publication	Tarifs
04000111	05/12/2007	1	03/12/2007 11:12	☑
04001176	29/02/2008	3	19/02/2008 14:34	☐
04001046	31/01/2008	4	20/12/2007 08:22	☑
04001045	31/01/2008	5	22/12/2007 09:15	☑
04001182	09/11/2007	7	06/09/2007 22:12	☑
04001096	31/03/2008	8	19/02/2008 19:26	☐
04001191	20/10/2007	9	19/10/2007 09:57	☑
04001156	30/11/2007	10	12/09/2007 11:47	☑
04001194	15/11/2007	11	13/09/2007 15:18	☑
04001026	21/02/2011	12	16/02/2009 19:14	☑
04001198	30/11/2007	13	18/09/2007 15:56	☑
06000064	30/11/2007	15	25/09/2007 11:47	☑
07000293	12/12/2007	17	12/12/2007 15:42	☑
07000289	11/10/2007	19	10/10/2007 16:02	☑
04001217	23/10/2007	21	19/10/2007 10:45	☑
06028860	26/10/2007	23	26/10/2007 11:06	☑

Sur la liste des offres, le bouton 'Offres envoyées' vous affiche les offre publiées et à quelle date.

Le bouton 'Voir les clients' permet de visualiser les clients qui ont été destinataires.

RAPPEL : en ADMINISTRATION de votre site Hortipass, vous pouvez, de plus :

- Visualiser qui a consulté et quand vos offres,
- Visualiser les commandes qui ont été envoyées

AUTOMATISER la PUBLICATION DES OFFRES

Si vous êtes conduits à publier un grand nombre d'offres différentes, qui diffèrent par leur contenu mais souvent pas des conditions tarifaires différentes, des automatisations sont possibles (diffusion la nuit, chaînées, etc...). Interroger **La graine informatique**.

Publier une réservation

Vous pouvez publier, à l'intention d'un client, sa R2SERVATION, avec les quantités restant à prendre sur cette réservation.

Le mode d'emploi est exactement le même que pour la publication d'une offre, sauf que :