

FLOW versions 8.1.2.5 à 8.1.3.6

(du 14 octobre 2013 au 28 novembre 2013)

Gestion de la TVA à Date

A partir de la version 8.1.3.3, la TVA est gérée à date ce qui permet de renseigner un taux de TVA applicable à partir d'une date donnée et ainsi anticiper les changements de taux.

NOUVEAU !

Date Début d'ap	Date Fin d'ap	Taux TVA	Auteur	Date de créat	Date de derni
30/12/1899	31/12/2013	19.60	UpdateGescom	05/11/2013	05/11/2013
01/01/2014	31/12/2100	20.00	Admin	02/12/2013	02/12/2013

Articles

Fiche Article

- V 8.1.3.6 : complément sur la trace des modifications sur les rubriques sous-famille, de la semaine de début de validité et de la semaine de fin de validité

Import d'articles

- V 8.1.3.6 : Lors de l'import des tarifs de base via l'import article on importe maintenant les tarifs qui sont à 0. Auparavant cette valeur était considérée incorrecte et ne donnait pas lieu à mise à jour dans le fichier des tarifs

Stocks

Import de mouvements de stocks

- V 8.1.2.8 : Ajout de la gestion d'une nouvelle colonne IMPORTGLOBAL, qui sert à ne pas calculer les stocks à date lors de l'import de Comptage (correction sur les transferts WorkFlow)

Tarification Article

Import des tarifs

- V 8.1.2.8 : Import possible de la date de début d'application d'un tarif à l'aide de la zone TARDATEDEBUT.
Pour rappel, les zones d'import de tarifs généraux sont :
 - ARTNOARTICLE : numéro d'article
 - TARGENxxx : numéro de tarif général xxx
 - TARDATEDEBUT : date début d'application
- V 8.1.3.6 : Lors de l'import des tarifs de base via l'import article on importe maintenant les tarifs qui sont à 0. Auparavant cette valeur était considérée incorrecte et ne donnait pas lieu à mise à jour dans le fichier des tarifs



Commande

Recherche des opérations commerciales

- V 8.1.3.3 : Ajout de la possibilité de dupliquer des opérations commerciales plusieurs fois par période choisie jusqu'à une date saisie

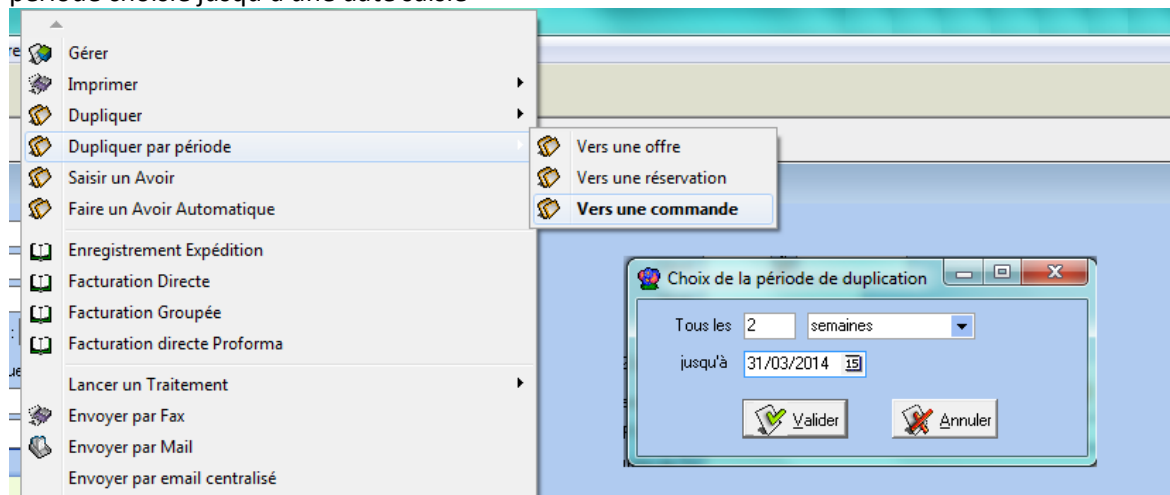

Ajout de la génération de la contremarque FPP (Fourniture Principale de Production)

- V 8.1.3.5 : Ajout de la possibilité de lancer des traitements de diffusion de documents pré-paramétrés à partir du menu contextuel (voir documentation en ligne)

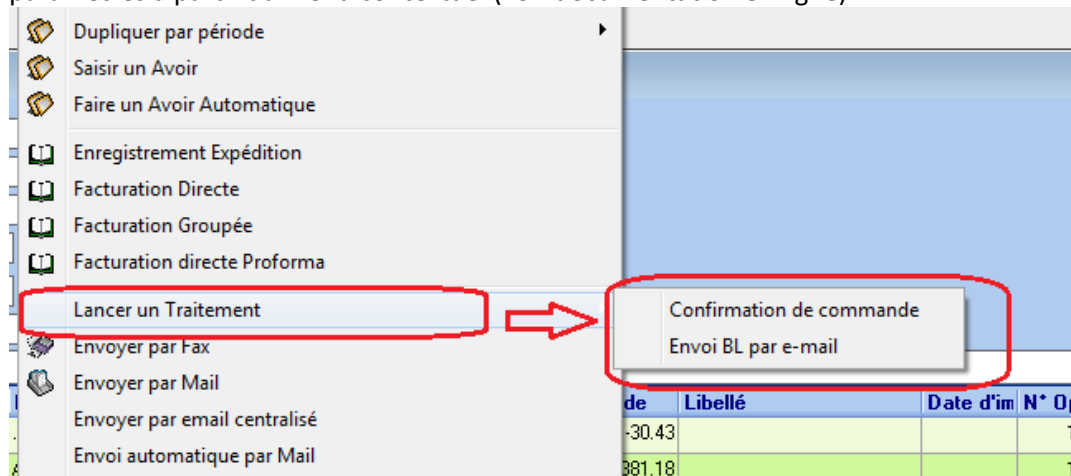

Saisie des commandes

- V 8.1.2.5 : Récupération de la durée de transport de l'adresse livraison client lors de la création de l'adresse livraison de la commande.
- V 8.1.2.6 : Gestion d'un critère article de filtrage en saisie de commande par client/fournisseur. Ce critère permet par exemple de définir quels articles sont vendables pour quels clients à l'aide de critères de sélection.
- V 8.1.2.8 : Ajout de la gestion de contrôle de prix de vente la saisie dont la règle est paramétrable en fiche société (ici le prix de vente ne peut être inférieur à 15% de marge par rapport au tarif 99)

Emballages / Logistique | Commande / Relance / Facturation | Télévente | Prix Revient/Nets | Achat | Saisie Cash | Archivage

Commande 1 | Commande 2 | Expédition / livraison | Facturation | Relance | Tarifs | Tournée | Gamma

Réinitialiser le pointeur (nv) des commandes lors de leur visualisation
 Gestion traces de modifications
 Saisie du numéro de titre ou de DAE obligatoire en achat pour les DC1 avec une ligne en DSU
 Gestion des stocks de nomenclatures

Interdire l'éclatement vers groupe de destinataires quand la quantité est inférieure au nombre de destinataires

Règle sur le prix étiquette : Standard

Saisie sur opération : Proposer les offres et réservations sur groupe
 Prendre dans les opérations d'origine
 N'afficher que les lots de l'opération d'origine

Critère article de filtrage : Vente : Aucun | Achat : Aucun

Règle d'éclatement : Critère ligne d'éclatement : Champ Article et Mode de règlement | Valeurs pour éclatement : A | Critère Commande de stockage de la valeur d'éclatement : Critère 1

Nom du champ pour la règle Champ Article et Mode de règlement : ARTCRITERIA1

Prise en compte indicateur client
 Eclatement possible des Offres et Réservations
 Eclatement possible des commandes non allotées

Recherche article évolué : artsort,artspecies,artvariety,artsize,artpresentation,artfamilycode | Mettre à jour les articles

Contrôle du prix de vente :
 Gestion par société auxiliaire
Base de calcul du prix de ref marge :
 Tarif de réf N° tarif : 99
 Prix d'achat moyen pondéré
 Dernier prix d'achat
 Prix de revient
 Prix de revient 2
 Prix de revient 3
 Prix de revient 4
 Prix de revient 5
 Utiliser le tarif de remplacement si besoin
Pourcentage marge minimum : 15 %
Motif de contrôle des prix par défaut :

- V 8.1.3.1 : Gestion de la TVA à date sur les opérations commerciales

Transferts site à site

- V 8.1.2.5 : Lors du contrôle de cohérence du nombre de lignes total et de la quantité totale entre la vente et l'achat, on ne tient compte que des lignes dont l'article est géré en stock.
- V 8.1.2.6 : Les lignes d'avoir en valeur (quantité positive, prix unitaire négatif) sont exclues de la génération des commandes transfert site à site.

Import de commandes

- V 8.1.2.5 : Correction de l'import du champ DEOTHURSDAY (livré le jeudi) qui ne fonctionnait pas.





Contremarque

- V 8.1.2.5 : Le prix d'achat d'une ligne de vente est maintenant actualisé en cas de modification d'un achat livré.
- V 8.1.3.5 : Ajout de la possibilité d'exécuter un traitement de diffusion de document lors de la génération initial de l'achat.

Préparation des expéditions

Fenêtre de Saisie des Préparations d'expéditions

- V 8.1.3.5 : Ajout d'un utilitaire d'attribution de case (pointage Hall) sur des commandes non affectées.

Logistique	
<p>Général</p> <ul style="list-style-type: none"> V 8.1.2.7 : Ajout d'un nouveau pointage « Pointage Préparation Global » accessible depuis le menu « Logistique » <p>Hall de chargement</p> <ul style="list-style-type: none"> V 8.1.3.5 : Ajout d'un utilitaire d'attribution de case sur des commandes non affectées. <p>Pointage préparation expédition</p> <ul style="list-style-type: none"> V 8.1.3.5 : Ajout d'un filtre sur le critère article 11 lors de l'édition associée à la validation de l'expédition Ajout d'une colonne N° case dans la fenêtre de sélection des expéditions des pointages. 	
EDI	
<p>Message DESADV (Avis d'expédition)</p> <ul style="list-style-type: none"> V 8.1.2.7 : ajout de l'export des GTIN standards et non standards avec mise à disposition fichiers DesAdv V1.1.xml et LogDesAdv V1.1.xml. 	
HortiPass / HotiOnLine	
<p>Hortipass V3</p> <ul style="list-style-type: none"> V 8.1.3.0 : Correction sur la détection des pièces jointes absentes au chargement des paramètres de publication Hortipass V3. <p>HortiOnLine</p> <ul style="list-style-type: none"> V 8.1.2.9 : Amélioration de l'ergonomie de l'interface Webservice HortiOnLine 	
Interface XL Pos	
<p>Interface XL POS</p> <ul style="list-style-type: none"> V 8.1.2.8 : Ajout des champs PCB de l'article (ARTPCB) et PCB de l'emballage article (PAAPCB) pour l'export Article XLPOS. Ajout des champs PACHORTITRACECODE, PACULTYPE, PACMAXWEIGHTPILING, PACCOSTPRICE et PAAPCB pour l'export Nomenclature XLPOS. V 8.1.3.3 : lors de l'export XLPOS, quand la date de début d'application TVA est égale à 30/12/1899, la valeur exportée est forcée au 01/01/2000. 	
Points divers	
<p>Divers</p> <ul style="list-style-type: none"> V 8.1.2.8 : Ajout du paramétrage du contrôle de prix de vente en fiche société sur l'onglet « Commande / Relance / Facturation », sous-onglet « Commande 2 ». V 8.1.3.4 : en fiche société, paramétrage de la gestion possible de la « Contremarque FPP » dans l'onglet « Stock » sous-onglet « Contremarque ». V 8.1.3.5 Général : Gestion de nouvelles règles d'arrondi de prix étiquette. Menu Général par utilisateur : Ajout de l'item « Préparation Globale » dans la liste des options 	

possibles.

Menu « Paramètres » : Ajout de la configuration des traitements.

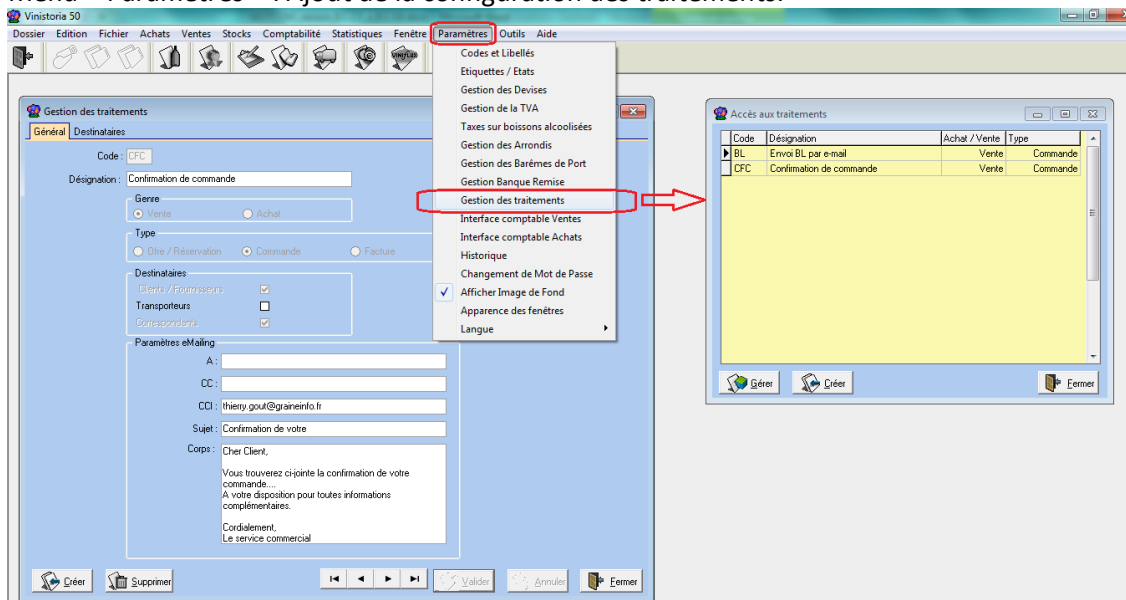

Sur la fiche société sur l'onglet « Stock », sous-onglet « Contremarque », ajout du champ « Code du traitement à exécuter à la contremarque initiale » permettant de

Feuilles Excel

- V 8.1.3.4 : Ajout dans les feuilles Excel Tableaux Croisés Dynamiques d'analyse des ventes facturées d'une rubrique « Année exercice » et « Mois exercice ».

Tâches planifiées

- V 8.1.3.0 : Ajout de la possibilité d'utiliser la tâche planifiée OPERATION pour faire des exports (PDF, RTF, HTML,...).
- V 8.1.3.5 : Ajout d'une fonction permettant de mettre en évidence la présence du même article pour le même client à une date donnée. Cette fonction est lancée sous forme d'une tâche planifiée nommée DEDUPLICATEORDERLINES et peut utiliser les paramètres –FILTRE (filtrage des commandes à traiter) et –LASTDATE (lancement à partir de la date de dernière analyse). Le résultat est obtenu sous forme d'un fichier de Log contenant les doublons détectés.