

FLO'W ONE

15/01/2008

Saisir une commande

Auteur :	
Référence ::	

SAISIR UNE COMMANDE

En tête de commande

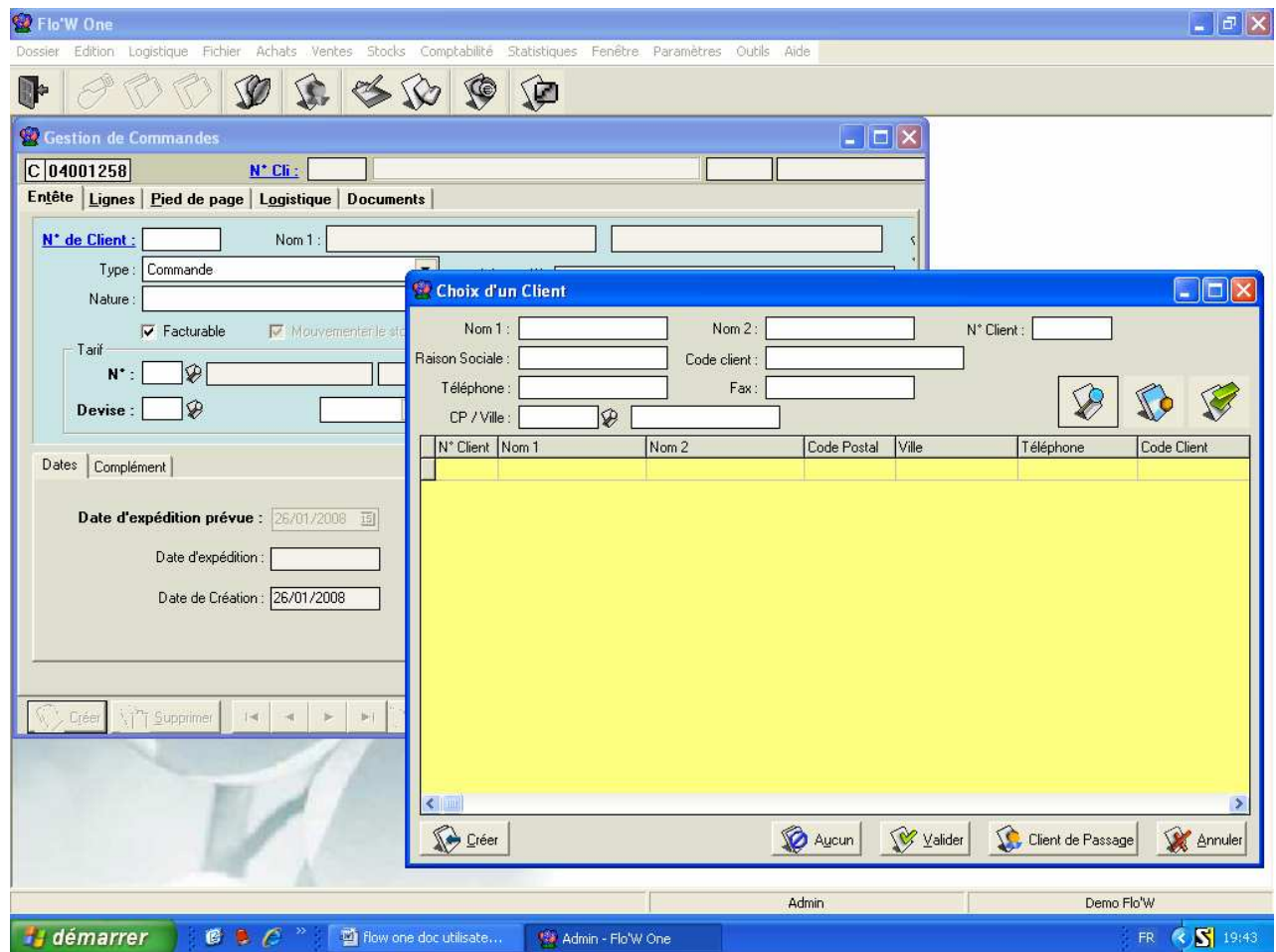

Choix d'un client :

Par saisie sur un ou des champs présents. La pince à linge permet d'afficher d'autres critères de recherche.

Rappel : client de passage

Type : Offre, commande ou réservation.

Voir définitions infra

Nature :

se renseigne selon le client mais peut se modifier exceptionnellement

Application TVA	▼
Application TVA	
Livraison UE	
Export hors UE	
Exonération	

Facturable, Mouvementer le stock :

valeurs par défaut issues de la fiche client et modifiables.

Tarif/ Devise :

idem, ainsi que les zones suivantes :

Référencement, N° etiq, Coef, Arrondi, règle étiquette

- Tarif: N°: 4, Tarif pour Groupe: ZZZZ, Devise: EUR
- Référencement: 1
- N° etiq.: [empty]
- Coef. étq.: 0
- Représentant: ALA
- Emb. Final: [empty]
- Arrondi: [empty]
- Règle étiquette: 6 - Etiquette / emballage 2

Noter que le  permet de recalculer le nombre d'étiquettes pour toutes les lignes d'une commande saisie (changement de la règle).

Date d'expédition prévue :

La date de livraison se mettra par défaut à la date d'expédition prévue plus le délai de livraison mis au niveau de la fiche. A défaut, elle est égale à la date d'expédition et modifiable.

Note : c'est la date d'expédition prévue qui est prise en compte pour les disponibilités des lots de stock ; on pourra vendre des lots dont la date de début de disponibilité est antérieure ou égale à cette d'expédition.

Date de péremption :

Les offres et réservations peuvent être saisies avec une date de péremption : date au-delà de laquelle le mécanismes liés à ces opérations ne sont plus actifs.

Onglet complément :

- Libellé: [empty]
- Réf. client: [empty]
- Nature: [empty]
- Origine: [empty]
- Critère 3: [empty]
- Auteur: Admin(Demo Flo'w)
- Représentant 1: ALA
- Représentant 2: [empty]
- Représentant 3: [empty]

Trois critères commande sont disponibles et peuvent être saisis. Ils peuvent être renseignés depuis la fiche client.

Gestion des Clients

N° Client : Rais. Soc. : Code client : ◀ ▶

Nom 1 : Adresse (1) : Téléphone : Portable :

Nom 2 : Adresse (2) : Fax :

Civilité : Mr CP / Ville : Masquer dans les listes Nbr réponses :

Codes Critères Tarification Facturation Livraison Identification Divers Statistiques Documents

Centrale <input type="text" value="GAM"/> <input type="text"/> <input type="text"/> GAvx	Critère 7 <input type="text"/>	Critère 13 <input type="text"/>
Dispo Hebdo <input type="text"/>	Critère 8 <input type="text"/>	Critère 14 <input type="text"/>
Vendeur <input type="text"/>	Critère 9 <input type="text"/>	Critère 15 <input type="text"/>
Master <input type="text"/>	Critère 10 <input type="text"/>	Critère 16 <input type="text"/>
REPRESENT 3 <input type="text"/>	Critère 11 <input type="text"/>	Critère 17 <input type="text"/>
REPRESENTANT 2 <input type="text"/>	Critère 12 <input type="text"/>	Critère 18 <input type="text"/>

Opération commerciale :

Nature <input type="text"/>	Origine <input type="text"/>	Critère 3 <input type="text"/>
-----------------------------	------------------------------	--------------------------------

Ces critères sont définis et leurs valeurs créées en Paramètres/codes et libellés.

Exemples : motifs pour les avoirs qui seront saisis, codes d'opérations ou de tracts pour analyser le chiffre d'affaires qui a été fait selon ces codes, origine de la commande (fax, téléphone, Internet, etc.)

Lignes de commande

Rappel : il est très important que les colonnes du premier écran puis de l'écran qui affichera le choix entre les articles aient été soigneusement organisées. Voir 'Généralités'

La liste des colonnes qui peuvent s'afficher et être saisies est donnée en fin de chapitre : liste exhaustive des rubriques...

Les colonnes les plus importantes sont :

Le code article

qui va permettre de sélectionner l'article vendu ou acheté. Dans ce code, on peut saisir :

Le n° article

Le 'code article' si renseigné dans la fiche article

Le début des zones de désignation 1,2,3,5 et 5 selon le mode d'emploi ci-après

Je saisis « ABEL » et je valide immédiatement...

Tous les articles dont le Genre commence par ABEL vont m'être proposés dans la liste de sélection, quelles que soient les espèces, variétés, présentations, ...

Je saisis « ABEL Espace gr » et je valide...

J'aurai à l'écran « ABEL / gr »

Tous les articles dont la désignation 1 commence par ABEL et dont l'espèce commence par gr s'affichent

Je saisis « ABEL Espace gr Espace Espace C » et je valide...

J'aurai à l'écran « ABEL/ gr // C »...

Et j'obtiendrai les 'ABELia grandiflora en Conteneurs !

Notez que :

Espace grand espace C espace 04

S'affiche : /grand//C/046

Et donne les articles dont l'espèce est grand(iflora), la présentation le C(onteneur) et dont le code de taille commence par 04

Enfin : la saisie de

/grand//C/046

est équivalente à Espace grand espace C espace 04

Mais notez qu'il est aussi possible de saisir :

***grand(espace)C espace 05**

Qui affichera tous les articles où 'le genre, ou l'espèce ou la variété commencent par 'grand'

Le Gencod de l'article

Mais aussi :

Critères de sélection Article pour les recherches sur le N° :				
<input checked="" type="checkbox"/> N°Article	<input type="checkbox"/> Code Article	<input checked="" type="checkbox"/> Code Barre Article	<input checked="" type="checkbox"/> Code Référencement	<input type="checkbox"/> Code Barre Référencement

Le code partenaire

Le code barre du partenaire

Si ces deux notions sont cochées en Administrateur/Paramétrage de la société en cours/ paramètres

Libellé article

C'est le libellé de l'article qui s'affiche par défaut, selon la concaténation définie en en Administrateur/Paramétrage de la société en cours/ libellé article

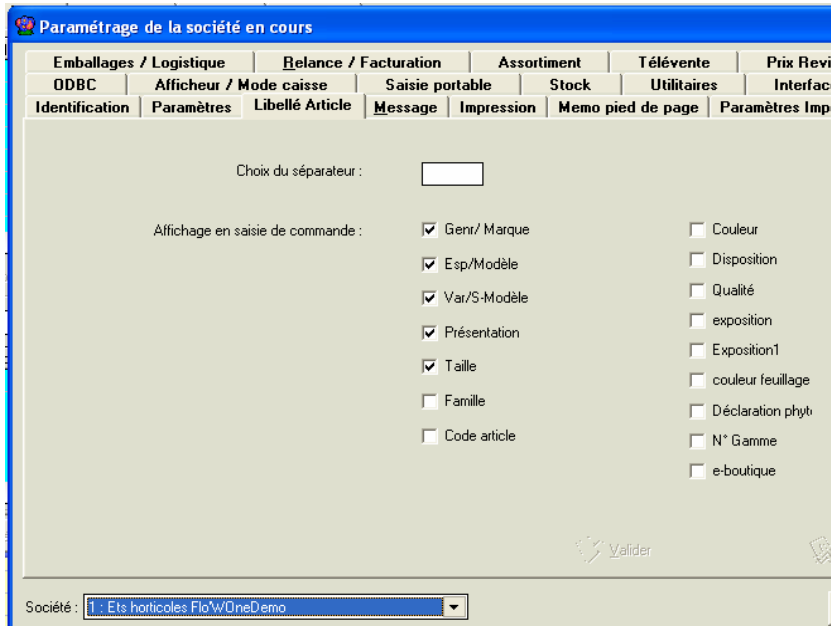

Il peut être modifié et la colonne 'Modification libellé article' prend alors la valeur 1 (affiche une 'coche')

Quantité

3 quantité peuvent être saisies : quantité initiale, quantité confirmée et quantité livrée. Dans tous les cas, c'est la dernière qui déduit les stocks et fait le montant facturé.

Prix brut / REMISE LIGNE / Type remise/ Prix net/ Valeur totale HT

Le prix Brut moins la Remise fait le prix net.

Prix Net multiplié par la Quantité=Val.Tot.HT

Le type de remise peut être : % ou unité (en €)

P.net 1 (€)	Qte Emb 3	Qte Emb 2	Qte Emb 1	Emb 3	Emb 2	Emb 1	Prix Brut HT (€)	Remise	Type	Commentaire	Image
-2.501731 €	1.00	0.50	0.10	PLA	R40	RD	12.0000 €	50.00	%		
-2.001154 €	1.00	0.50	0.10	PLA	R40	RD	0.0000 €	50.00	Unité		
-2.803879 €		2.00	0.60		R60	RD	12.0000 €	50.00	%		

Le prix net n'est pas modifiable : il est toujours le résultat prix brut moins remise.

En revanche, il est possible de saisir ou de **modifier la Valeur HT de la ligne** (vendre la totalité de la ligne pour un total de x €). Dans ce cas, les prix brut et net se recalculent compte tenu de ce résultat à obtenir.

Nombre de décimales sur le prix unitaire

Les prix unitaires sont stockés et affichés sur 4 décimales. Les règles d'arrondis paramétrées au niveau de la société peuvent faire en sorte que **le prix brut** qui s'affiche soit arrondi à l'euro entier, aux 5 centimes, au centime,...

S'il n'est pas pratiqué de remise ligne en %, on aura donc des prix unitaires nets qui respecteront cette règle d'arrondi, et, par exemple, des prix nets sur 2 décimales –plus exactement avec les 3^{ème} et 4^{ème} décimales égales à 0. Les éditions sont paramétrables pour que ne s'édite QUE ces 2 décimales, si on sait que les 3^{ème} et 4^{ème} seront toujours nulles.

En revanche, si on pratique des remises à la ligne en %, il y a de très grandes chances que le prix net obtenu comprenne plus de 2 décimales. En tronquant le prix net à 2 décimales lors de l'édition, on obtiendra ce résultat 'paradoxal' :

$$350 \text{ plantes} \times 0,53\text{€} = 186,76\text{€}$$

(alors que $350 \times 0,53$ font 185,50)

Le total HT d'une ligne est, lui, toujours arrondi sur 2 décimales et le total d'une commande est EXACTEMENT le total de toutes les lignes.

Dans notre exemple ci-dessus, la bonne 'présentation' est :

$$350 \text{ plantes} \times 0,5336\text{€} = 186,76\text{€}$$

$$\text{Notez que : } 3 \text{ plantes} \times 0,5336\text{€} = 1,60\text{€} \text{ (et non } 1,6008\text{€)}$$

Pour éviter ces prix nets sur 4 décimales tronqués ensuite à l'édition, une remise en valeur est possible :

$$\text{Prix brut} = 0,98\text{€} \text{ remise : } 0,02 \text{€} \text{ prix net} = 0,96\text{€}$$

Ou bien, il est possible de saisir un prix brut avec 2 décimales et pas de remise...

Qté Article/En	Emb 3->2	Emb 2->1	Emb 1	Prix Brut HT (€)	Remise	Type Remise	Prix Net HT B (€)
1		x3.33	RD	0.9800 €	0.02	Unité	0.9600 €

Mais le plus simple est d'accepter (et d'éditer) ces 4 décimales : voyez vos factures de téléphone ou d'électricité, voyez les prix unitaires de certaines taxes parafiscales,...

Motif de gratuité

Pour un prix à zéro, on peut obliger l'utilisateur à dire pourquoi cette gratuité. On évite cette saisie obligatoire en renseignant un 'code gratuité par défaut' en Administrateur/Paramétrage de la société en cours/ Relance Facturation

Code TVA

Le code TVA de l'article peut être modifié pour une ligne particulière.

Un cas particulier est une vente en Corse : le code TVA Corse doit être créé, et chaque ligne modifiée ici ou 'en bloc' par un clic droit et 'remplacement TVA'

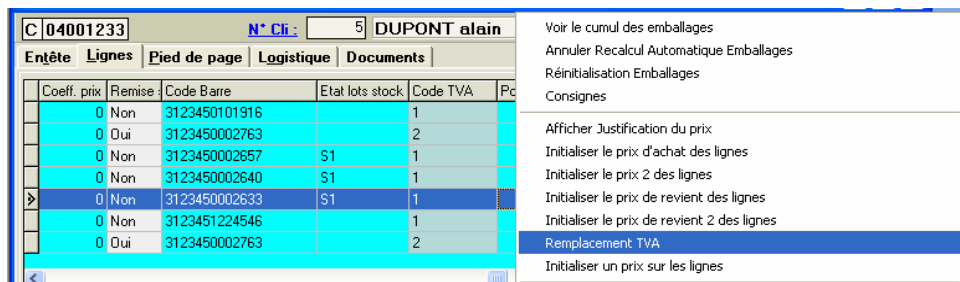

Coeff. prix	Remise	Code Barre	Etat lots stock	Code TVA	Pc
0	Non	3123450101916		1	
0	Oui	3123450002763		2	
0	Non	3123450002657	S1	1	
0	Non	3123450002640	S1	1	
0	Non	3123450002633	S1	1	
0	Non	3123451224546		1	
0	Oui	3123450002763		2	

- Voir le cumul des emballages
- Annuler Recalcul Automatique Emballages
- Réinitialisation Emballages
- Consignes
- Afficher Justification du prix
- Initialiser le prix d'achat des lignes
- Initialiser le prix 2 des lignes
- Initialiser le prix de revient des lignes
- Initialiser le prix de revient 2 des lignes
- Remplacement TVA**
- Initialiser un prix sur les lignes

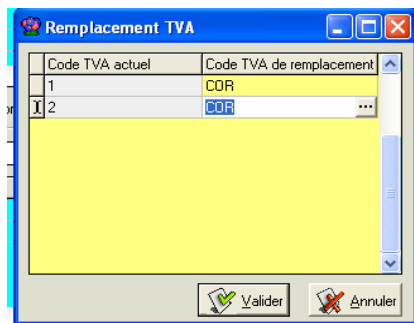

COMMENTAIRE et BLOC DE TEXTE

Le commentaire est une zone libre qui apparaîtra sur les documents selon leur paramétrage

De même pour le bloc de texte, sauf qu'il prend pour valeur par défaut ce qui est dans la fiche article, et qu'il est plus long . La colonne (texte) signale la présence de ce bloc de texte lié à une ligne :

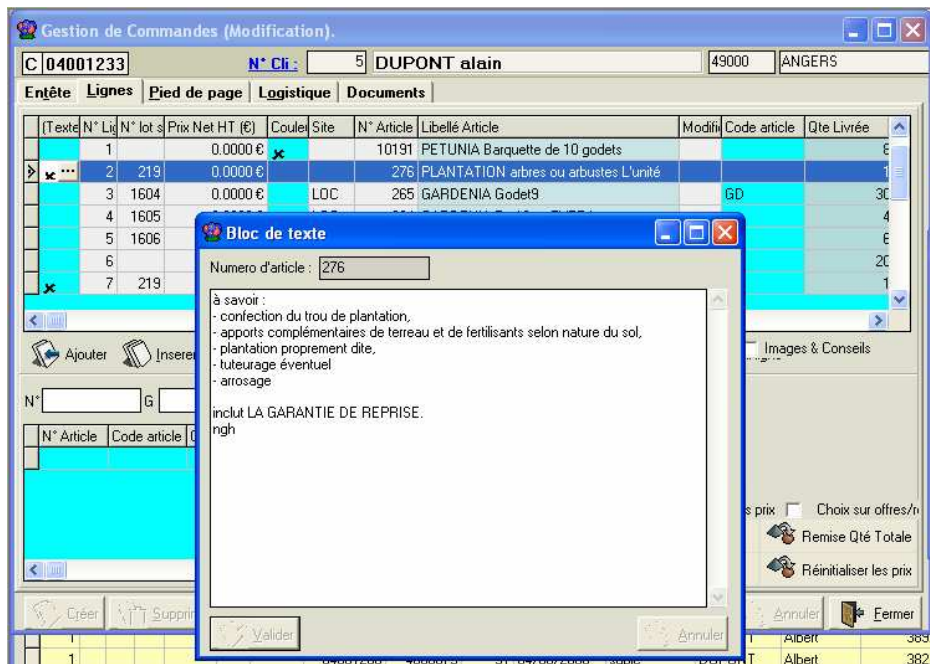

La gestion des couleurs ou variante est du même ordre : une colonne Couleur signale et permet de gérer une répartition éventuelle de la quantité en plusieurs couleurs :

Site et N° lot de stock

La colonne Lot de stock affiche le lot qui a été choisi pour cette ligne de commande. Le code de site est plus explicite, mais pour modifier ce choix, il faut cliquer sur cette colonne N° de lot (ou F4 sur cette colonne). Les autres lots possibles s'affichent alors.

De cette manière, on pourra, par exemple, modifier des lignes qui sont sur des lots d'attente (site ZZZ) pour les allouer (les 'allotter') à un site/un lot de stock.

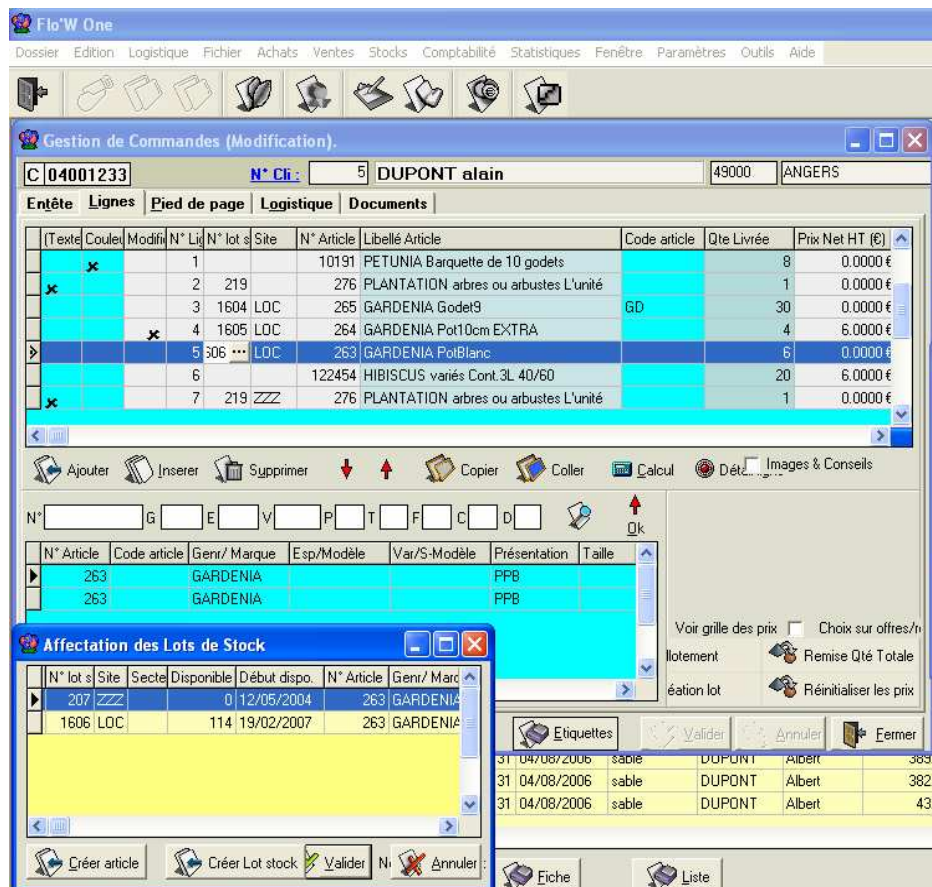

Informations pour l'étiquetage

Code partenaire

Modèle etiquette

Nombre d'étiquettes

Coef. Prix etiquette

Prix Etiquettes

Ces zones s'initialisent automatiquement :

- Compte tenu du code référencement (module) saisi en début de commande ou hérité de la fiche client
- De la saisie des valeurs par défaut en début de commande

Un clic droit après sélection de plusieurs lignes permet de réinitialiser Modèle et prix etiquette si on a changé ces valeurs après coup en en-tête de commande.

Informations liées au module emballage

Les informations disponibles sont :

- Qté emb1 et Emb1

- Qté Emb2 et Emb2
- Etc. jusqu'à
- Qté Emb5 et Emb5
-

Gestion de Commandes (Modification).

C 04001236 N° Cli : 6 DUVAL René 49000 ECOUFLANT

Entête Lignes Pied de page Logistique Documents

N° Article	Libellé Article	Code article	Qté Livrée	Qté Emb 1	Emb 1	Qté Emb 1-2	Emb 2	Qté Emb 2	Qté Emb 2-3	Emb 3	Qté Emb 3	Qté Article/Emb	Prix Brut
265	GARDENIA Godet9	GD	84	1.00	RD	7	R30	7.00	2	PLA	14.00	6	0.9800 €
264	GARDENIA Pot10cm		40	1.00	RD	5	R40	5.00	2	PLA	10.00	4	0.9800 €
263	GARDENIA PotBlanc		16	0.20	RD	5	R40	1.00	2	PLA	2.00	8	0.9800 €
122408	CYCLAMEN Pot10cm		40	0.33	RD	3	R60	1.00	4	PL1	4.00	10	0.8000 €

Voir **Emballages et consignes**

INFORMATIONS liées à la gestion des offres et réservations

Informations liées au module Prix de revient

Copier/coller/supprimer

Il est possible de sélectionner des lignes (selon les modes d'emplois courants de Windows : clic, Shift et F.bas, Ctrl et clic, ... puis de cliquer sur coller. On peut ensuite aller dans une autre opération commerciale, quelle qu'en soit la nature, voire en créer une nouvelle, et coller ces lignes.

On reprendra ainsi des parties de devis type pour les appliquer directement à de nouveaux devis, on reprendra des morceaux de commandes pour en faire de nouvelles ou les proposer end evis à d'autres clients, etc.

Détail lignes

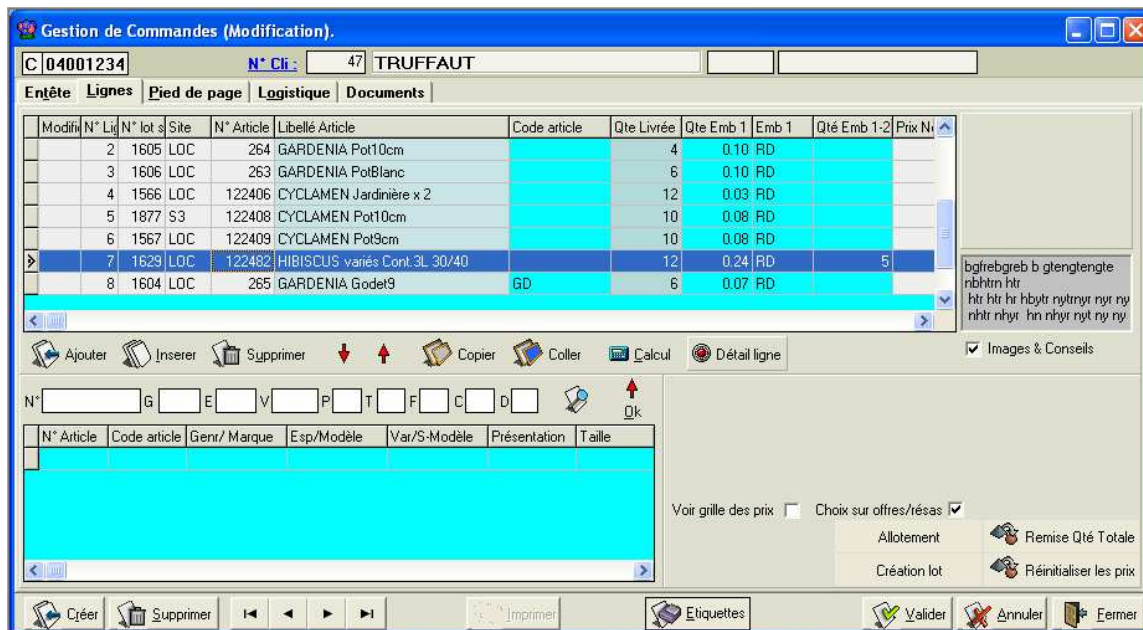

Dans l'exemple ci-dessus, il a été saisi une ligne de commande en Hibiscus variés. Le fait de cliquer sur le bouton 'Détail lignes' en étant positionné sur cette ligne, permet de remplacer cette ligne par x lignes qui en seront le détail.

Cliquer sur ce bouton : il s'insère une ligne blanche sous cette ligne. Appeler les Hibiscus dans la même présentation et taille,

Et répartir cette quantité de 12 entre les lignes affichées. Notez que dans ce cas, le total qui s'affiche au fur et à mesure que vous faites cette répartition (10 sur notre exemple), aide beaucoup à faire cette répartition.

Les lignes de détail prennent par défaut les mêmes prix, prix étiquette, code barre, et toutes les autres informations de leur ligne d'origine.

Si la quantité répartie n'est pas égale à la quantité d'origine, l'écart reste sur la quantité d'origine.

Boutons complémentaires en écran lignes

Voir grille des prix	<input type="checkbox"/>	Choix sur offres/résas	<input checked="" type="checkbox"/>
Allotement		Remise Qté Totale	
Création lot		Réinitialiser les prix	

Les boutons Allotement, Création de Lot, Remise Qté Totale, Réinitialiser les prix ainsi que les cases Choix sur Offres/réservations et Voir grille des prix apparaissent selon les paramètres utilisateur.

'Clic droit' en saisie de lignes de commande

N° L	N° fournisseur	Site	N° lot stock	N° Article	Libellé Article
1	S1		1018	10006	AGERATU
2	S1		1150	10205	PHLOX Bar
3	S1		1018	10006	AGERATU
4	S1		1100	10046	BRACHYCI
5	S1		1150	10205	PHLOX Bar

Revue des diverses possibilités apportées par un 'clic droit' sur l'écran 'lignes de commande' :

VOIR LE CUMUL DES EMBALLAGES

ANNULER LE RECALCUL AUTOMATIQUE DES EMBALLAGES

REINITIALISATION EMBALLAGES

CONSIGNES

AFFICHER JUSTIFICATION DU PRIX

INITIALISER PRIX2, PRIX D'ACHAT, PRIX DE REVIENT 2

INITIALISER TVA

INITIALISER UN PRIX

AFFICHER LE MONTANT TOTAL DES LIGNES

AFFICHER SUIVI LOGISITIQUE

AFFICHER SITUATION DE STOCK

ALLOTTEMENT AUTOMATIQUE DES LIGNES

CREATION AUTOMATIQUE DE LOTS

IMAGES ET CONSEILS

Activer ou désactiver cette 'option' permet d'afficher ou non, en partie droite de l'écran, les images et conseils associés à un article :

Flo'W One
 Dossier Edition Logistique Fichier Achats Ventes Stocks Comptabilité Statistiques Fenêtre Paramètres Outils Aide

Gestion de Commandes
 C 04001229 N° Cli: DUPONT Jean

Entête Lignes Pied de page Logistique Documents

N° Li	N° Fourniss	Site	N° lot stock	N° Article	Libellé Article
1	S1		1018	10006	AGERATUM Barq x 10 g
2	S1		1150	10205	PHLOX Barq x 10 god7
3	S1		1018	10006	AGERATUM Barq x 10 g
4	S1		1100	10046	BRACHYCOME Barq x 10
5	S1		1150	10205	PHLOX Barq x 10 god7

Images & Consigne

- Voir le cumul des emballages
- Annuler Recalcul Automatique Emballages
- Réinitialisation Emballages
- Consignes
- Afficher Justification du prix
- Initialiser le prix d'achat des lignes
- Initialiser le prix de 2 des lignes
- Initialiser le prix de revient de 2 des lignes
- Remplacement TVA
- Initialiser un prix sur les lignes
- Afficher le montant total des lignes
- Afficher Suivi logistique
- Afficher la Situation de Stock
- Alotement automatique des lignes sélectionnées
- Création automatique de lot sur les lignes sélectionnées
- Alotement manuel
- Ouvrir la fiche Article
- Images & Consigne
- Réinitialisation des images
- Suppression des images
- 9999 Commentaire
- 9998 Début de paragraphe
- 9997 Fin de paragraphe
- 9996 Sous total
- 9995 Article de passage
- Imprimer les étiquettes Filles sélectionnées
- Imprimer les étiquettes Mères sélectionnées
- Imprimer les étiquettes Mères et Filles sélectionnées
- Mettre le n° d'étiquette commande dans les lignes sélectionnées
- Recalculer les prix étiquettes dans les lignes sélectionnées
- Sélectionner toutes les lignes

Ctrl+H

1	Qte Emb 2	Code article	Qte Initiale	Remise	Qte
1.14	1.00		12	0.00	
1.14	1.00		36	0.00	
1.16	1.13		24	0.00	
1.07	0.50		24	0.00	
1.21	1.50		24	0.00	

Tot HT : 18.00 €

100
20.00
5.600
5.600

Alotement Remise Qté Totale
Création lot Réinitialiser les prix

Admin Demo Flo'W
 Valider Annuler Fermer

démarrer Boîte de réception... Admin - Flo'W One flow one doc utilis... FR 11:35

RE-INITIALISATION DES IMAGES/ SUPPRESSION DES IMAGES

COMMENTAIRE, DEBUT FIN DE PARAGRAPHE, ..

IMPRIMER LES ETIQUETTES MERES, FILLES, MERES ET FILLES

Pied de commande

Taux	Tot. HT (€)	Tot. TVA (€)	Tot. TTC (€)
TVA 1	55.44	3.05	58.4
TVA Pt	15.63	3.06	18.6

Remise Pied de page

Notez que la remise qui est appliquée est prise, en montant (pour arrondir le total d'une commande à une valeur, par ex.) ou en % (qui peut provenir automatiquement de la fiche client), est déduite du prix net dans les statistiques.

Acompte demandé

Frais de facturation

Ces frais peuvent être programmés en Paramètres société :

Paramétrage de la société en cours (Modification).

ODBC | Afficheur / Mode caisse | Saisie portable | Stock | Utilitaires | Interface XL Pos
 Identification | Paramètres | Libellé Article | Message | Impression | Memo pied de page | Paramètres Import / Export
 Emballages / Logistique | Relance / Facturation | Assortiment | Télévente | Prix Revient/Nets

Facturation | Relance | Coûts

Remise sur quantité totale
 Désactivée
 Manuelle
 Automatique

Unité équivalence transport
 Aucune
 Taille
 Conditionnement

Facturation
 Contrepartie utilisée pour les avoirs : DC
 Expédition à la facturation
 Interdire facture si non expédiée
 Prévisualiser les éditions
 Règle de calcul de la date d'échéance :
 sur date d'expédition
 sur date de facturation

Gestion de frais de facturation
 Frais de facturation
 Montant unitaire : 15.00
 Plafond maximum d'application : 50.00
 Code TVA sur frais : 2
 Code vente de comptabilisation : ZZZ
 Code achat de comptabilisation : ZZZ

Gratuité
 Motif : AUT
 Règle sur les taxes et royalties : Selon tarif

Grille des prix visible en commande
 Utiliser uniquement les Tarifs de Base
 Formule de calcul du coût
 N° Tarif rendu : 7 POUR ESSAI

Valider Annuler

Société : 1 : Ets horticoles Flo'WOneDemo Fermer

Port facturé et barèmes de port

Voir chapitre sur ce sujet

TVA, Droits et Taxes

N° de client à facturer

Par défaut, cette zone prend la valeur prévue dans la fiche client. Il est possible de le modifier ou d'en saisir un autre.

Regroupement de facture

CLI	Sur client de livraison
NON	Non
OUI	Sur client de facturation

OUI : cette commande sera regroupée avec les autres commandes à facturer à ce client de facturation.

NON : cette commande sera facturée toute seule

CLI : cette commande sera regroupée avec les autres commandes du client livré, mais pas avec d'autres commandes à d'autres clients, qui auraient pourtant le même client de facturation mais ne sont pas à la même adresse.

Mode de règlement et date d'échéance

Les valeurs par défaut issues de la fiche client peuvent être modifiées.

En Paramètres société, on définit si l'échéance est calculée sur la date d'expédition ou de facture :

Pour effectuer le paramétrage il faut aller dans :

“Dossier” => “Administrateur” => “ Paramétrage de la société en cours ” => Onglet “Relance / Facturation” et choisir un des deux paramètres.

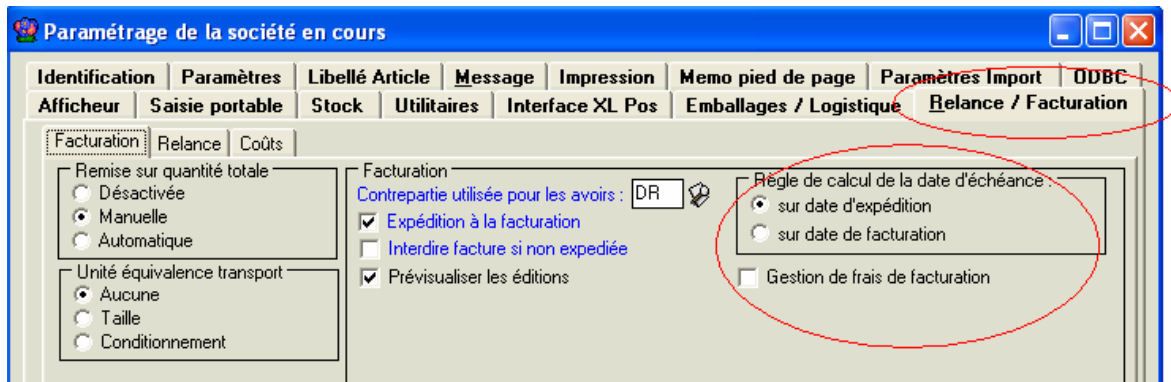

Règlements éventuels

Il est possible de saisir le règlement lié à cette opération commerciale. Par défaut, après saisie du code de règlement, le montant encaissé est le montant TTC de la commande.

Onglet Logistique

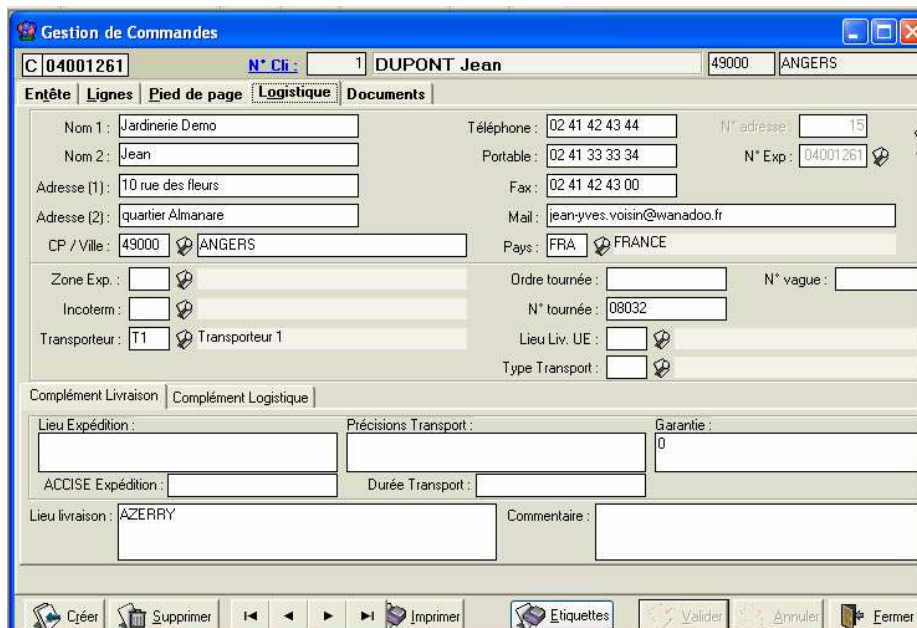

L'onglet Logistique affiche les données de livraison, dont l'adresse de livraison. Il es tpossible :

- De saisir à la volée d'autres infos, qui ne vaudront que pour cette commande
- De sélectionner une autre des adresses de livraison du client (en cliquant sur la loupe)

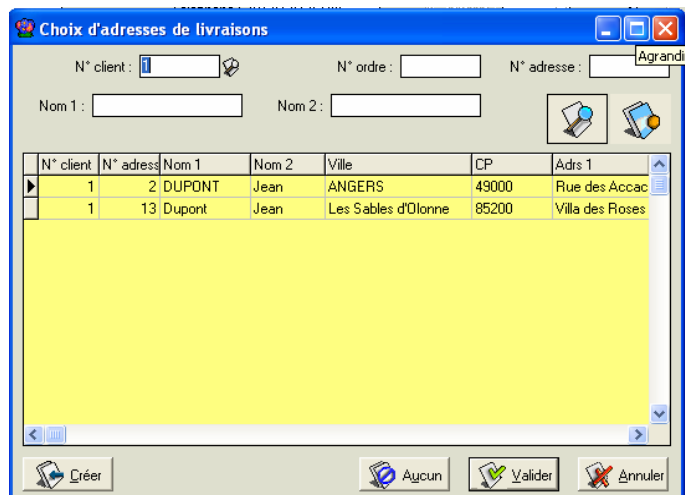

- De livrer à l'adresse d'un autre client ou à une adresse commune à plusieurs clients (cas d'un dépôt commun,...) : en sélectionnant dans la fenêtre de choix d'adresse de livraison un autre client.

N° d'expédition

Voir 'Préparer les commandes' : si une autre commande existe déjà pour la même date d'expédition prévue et pour la même adresse de livraison, la commande en cours prendra par défaut un n° d'expédition égal à cette première commande.

Ce mécanisme permet de rattacher entre elles des commandes et des commandes complémentaires.

Mais il est possible de désactiver ce regroupement dans une même expédition.

N° de vague :

voir 'préparer les commandes'

Onglet Documents

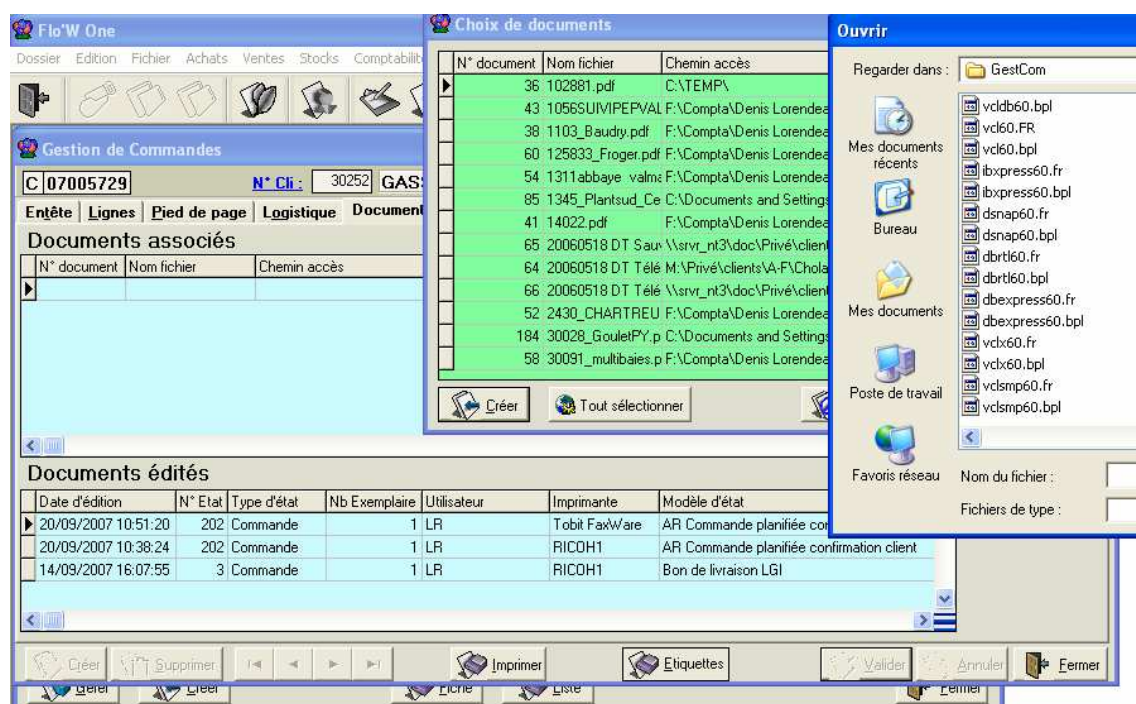

Deux parties dans cet onglet :

- Une partie 'documents associés' qui permet de lier des documents de type word, excel, image, pdf, etc... à la commande (exemple : lier un contrat de vente à la commande)
- Une partie Documents édités qui trace : qui a édité quoi et quand sur cette commande.

Liste exhaustive des rubriques Commande et lignes de commande

TABLE ORDERS / ORDERSUP

Nom du champ	Description	Emplacement
ORDNOORDER	N° commande	EN tête
ORDNOCOSTNUMBER	N° Tarif de la commande	EN tête
ORDNOCUSTOMER	N° client	EN tête
ORDINVOICENOCUS	N°client à facturer	EN tête
ORDINVOICED	Facturé O/N	EN tête
ORDNATURE	Nature : application TVA,....	Entete
ORDREPCODE	Code représentant	EN tête
ORDREGCODE	Mode de règlement	EN tête
ORDTYPE	Type: O=Commande, E=Offre, R=Réservation	EN tête
ORDENTRYDATE	Date de création	EN tête
ORDDELIVERYDATE	Date de livraison	EN tête
ORDDESIGNATION	Libellé	EN tête
ORDORDERREF	Ref.client	EN tête
ORDCUSCAT	Catégorie client (HT ou TTC)	Entete
ORDREFCUSORDER	Référence client	Entete

ORDCURRENCY	Devise commande	Entete
ORDCURRENCYRATE	Taux devise	Non visible
ORDESCOMPTERATE	Pas utilisé	Non visible
ORDEFFECTIVEDELIVERYDATE	Date de livraison effective	EN tête
ORDREGIMEEXP	Regime expedition	Non visible
ORDCNUFREF	CNUF société	Non visible
ORDREAD	Indication nouvelle cde	Visible en recherche
ORDIMPORTDATE	Date d'import	EN tête
ORDCREATOR	Auteur	EN tête
ORDEXPEDATE	Date d'expédition prévue	EN tête
ORDEFFECTIVEEXPDATE	Date d'expédition effective	EN tête
ORDHORTIPASSCODE	Code utilisateur HortiPass	Visible en recherche
ORDHORTIPASSNAME	Nom utilisateur HortiPass	Visible en recherche
ORDEXPORTDATE	Date export	Non visible
ORDUSEBYDATE	Date de péremption	EN tête
ORDNOREFERENCING	Reférencement	En tête
ORDFINALPACKAGING	Code emballage final	En tête
ORDSTATUS	Gestion interne	Non visible
ORDCRITERIA1	Critère commande 1	EN tête
ORDCRITERIA2	Critère commande 2	EN tête
ORDCRITERIA3	Critère commande 3	EN tête
ORDEXPEWEEK	semaine expédition prévue	EN tête
ORDEXPEYEAR	année expédition prévue	EN tête
ORDEFFECTIVEEXPWEEK	semaine expédition effective	EN tête
ORDEFFECTIVEEXPYEAR	année expédition effective	EN tête
ORDDELIVERYWEEK	semaine livraison prévue	EN tête
ORDDELIVERYYEAR	année livraison prévue	EN tête
ORDEFFECTIVEDELIVERYWEEK	semaine livraison effective	EN tête
ORDEFFECTIVEDELIVERYYEAR	année livraison effective	EN tête
ORDENTRYWEEK	semaine date de création	EN tête
ORDENTRYYEAR	année date de création	EN tête
ORDDUEWEEK	semaine date échéance	EN tête
ORDDUEYEAR	année date échéance	EN tête
ORDLABELSORT	N°etiquette	EN tête
ORDNOSOCAUX	N° société auxiliaire	EN tête
ORDREPCODE2	code représentant 2	EN tête
ORDREPCODE3	code représentant 3	EN tête
ORDCOMCODEREP1	Representant 1	EN tête
ORDCOMCODEREP2	Representant 2	En tête
ORDCOMCODEREP3	Representant 3	EN tête
ORDSCALEPORTCODE	Barème de port	Pied
ORDPORTLIMITYPE	Type du port (Montant commande, Base transport,...)	Pied
ORDACTUALIZEFORPRODUCTION	Gestion interne avec Safran	Non visible
ORDLABELRULE	Règle etiquette	EN tête
ORDNBLABEL	Pas utilisé	Non visible
ORDACCOUNTTYPE	Type acompte pied page	Pied
ORDACCONTRATE	Taux ou frofait acompte pied page	Pied
ORDACCOUNTNET	Valeur acompte pied page	Pied
ORDDISCOUNTNET	Valeur remise pied de page	Pied
ORDGENERATEDBUY	Achat =génééré O/N	Visible en recherche
ORDROUNDLABELCOEF	Arrondi étiquette	EN tête
ORDPRICELABELCOEF	Coeff.etiq	EN tête
ORDMVTSTOCK	Mouvementer le stock	EN tête
ORDMAKEINVOICE	facturable O/N	EN tête
ORDPRINTFLAG01	Critère edition n°1	Visible en recherche
ORDPRINTFLAG02	Critère edition n°2	Visible en recherche
ORDPRINTFLAG03	Critère edition n°3	Visible en recherche
ORDPRINTFLAG04	Critère edition n°4	Visible en recherche
ORDPRINTFLAG05	Critère edition n°5	Visible en recherche
ORDINVOICECHARGESAUTO	Pour gestion des Frais de facturation	Non visible
ORDINVOICECHARGESVALUEBASE	Pour gestion des Frais de facturation	Non visible
ORDINVOICECHARGESVALUECUR	Pour gestion des Frais de facturation	Non visible
ORDINVOICECHARGESTVACODE	Pour gestion des Frais de facturation	Non visible
ORDEXPNUM	n° expédition	Logistique

ORDTOTALPACKAGE	Total en Base transport	Logistique - complement logistique
ORDTOTALUNITEVENTE	Total en unité de vente	Logistique - complement logistique
ORDNOADDRESS	N° adresse	Logistique
ORDNOTITRE	N° titre	Logistique - complement Livraison
ORDTOTALQUANTITY	Nombre d'articles dans la commande	Logistique - complement Logistique
ORDTOTALCONDITIONNEMENT	Nombre de colis dans la commande	Logistique - complement Logistique
ORDCANSENDTOHORTIPASS	Validation envoi WorkFloW	Pied
ORDBASETRANSPORT	Base transport pour la gestion du bareme de port	Pied
ORSENDHORTIPASS	Statut d'envoi WorkFloW	Pied
ORDCARRIERCOST	Cout de transport	Pied
ORDTOTALWEIGHT	Poids total	Pied
ORDDISCOUNTTYPE	Remise Pied de Page (taus ou forfait)	Pied
ORDACCOUNTSTYLE	Mode Règlement	Pied
ORDDISCOUNT	Valeur remise pied de page	Pied
ORDPORT	Port Dû, Franco, dû transporteur	Pied
ORDPORTTYPE	Port montant forfaitaire ou unitaire	Pied
ORDPORTRATE	Valeur du port	Pied
ORDCOMMENT	Commentaire	Pied
ORDHTSUBTOTAL	Montant sous total HT commnde	Pied
ORDTTCSUBTOTAL	Montant sous total TTC commnde	Pied
ORDHTTOTAL	Total HT commande	Pied
ORDTVATOTAL	TVA totale commande	Pied
ORDTTCTOTAL	TTC Totla commande	Pied
ORDHTBASETOTAL	Total HT en devise de base	Pied
ORDTVABASETOTAL	TVA en devise de base	Pied
ORDTTCBASETOTAL	TTC en devise	Pied
ORDDUEDATE	Dagte échéance	Pied
ORDBALANCE	Net à payer	Pied
ORDTYPETITRE	Type de titre	Pied
ORDCARRIERCOSTTYPEBASECALC	Pour gestion des cout de transport	Non visible
ORDCARRIERCOSTBASECALC	Pour gestion des cout de transport	Non visible
ORDPORTBASEAMOUNT	Montant de la cde frais de port non inclus	Non visible
ORDLOGISTICEXPCKECHED	Pointage logistique effectué	Non visible
ORSENDHORTIPASSV3	Satut d'envoi HPV3	Visible en recherche
ORDWAREHOUSED	Pointage interface entrepot SOLULOG	Visible en recherche

TABLE ORDERLINE / ORDERLINESUP

Nom du champ	Description	Emplacement
ODLNOORDER	N° commande	Ligne
ODLNOORDERLINE	Identifiant ligne	Ligne
ODLNOARTICLE	N° article	Ligne
ODLTVACODE	Code TVA de la ligne	Ligne
ODLARRANGEMENT	N° ligne	Ligne
ODLLINETYPE	Non utilisé	Non visible
ODLARTDESIGN	Designation article	Ligne
ODLMODIFDESIGN	Designation article modifiée	Ligne
ODLQUANTITYINIT	Quantité initiale	Ligne
ODLQUANTITYVALIDATE	Quantité comfirmée	Ligne
ODLQUANTITYORDER	Quantité livrée	Ligne
ODLHTBASEUPRICE	Prix brut HT unitaire devise de base	Ligne
ODLTTCBASEUPRICE	Prix brut TTC unitaire devise de base	Ligne
ODLHTCURUPRICE	Prix brut HT unitaire devise du client	Ligne
ODLTTCCURUPRICE	Prix brut TTC unitaire devise du client	Ligne
ODLDISCOUNT	Valeur remise	Ligne
ODLHTNETBASEPRICE	Prix HT net devise de base	Ligne
ODLTTCNETBASEPRICE	Prix TTC net devise de base	Ligne
ODLHTNETCURPRICE	Prix HT net devise du client	Ligne
ODLTTCNETCURPRICE	Prix TTC net devise du client	Ligne
ODLHTBASEPRICE	Valeur totale HT devise de base	Ligne
ODLTTCBASEPRICE	Valeur totale TTC devise de base	Ligne
ODLHTCURPRICE	Valeur totale HT devise du client	Ligne
ODLTTCCURPRICE	Valeur totale TTC devise du client	Ligne

ODLNBLABEL	Nbre etiquette	Ligne
ODLLABELPRICE	Prix etiquette	Ligne
ODLLABELCOMMENT	Comentaire etiquette	Ligne
ODLIMAGE	Image	Ligne
ODLNONOTEPADA	Texte	Ligne
ODLN1NOORDER	Operation precedente	Ligne
ODLN1NOORDERLINE	Ligne precedente	Ligne
ODLORIGINNOORDER	Operation d'origine	Ligne
ODLORIGINNOORDERLINE	Ligne d'origine	Ligne
ODLORIGINESTIMATE	Origine offre	Ligne
ODLORDERDISCOUNHT	Remise HT	Ligne
ODLORDERDISCOUNTTTC	Remise TTC	Ligne
ODLCOMMENTLINE1	Commentaire 1	Ligne
ODLCOMMENTLINE2	Commentaire 2	Ligne
ODLCUSNUMBERIMPORTFLEURON	N° client import Fleuron	Non visible
ODLLABELSORT	Modele etiquette	Ligne
ODLNOFNPHP	N° FNPHP	Ligne
ODLCONDITIONNEMENT	Conditionnement	Ligne
ODLALCOOLPUR	Alcool pur	Ligne
ODLWEIGHT	Poids	Ligne
ODLNBCONDITIONNEMENT	Nbre conditionnement	Ligne
ODLDISCOUNTTYPE	Type remise	Ligne
ODLCODETYPEFISCAL	Type fiscal	Ligne
ODLCODEPARCELLEFLEU	Parcelle Fleuron	Non visible
ODLIBPARCELLEFLEU	Des parcelle Fleuron	Non visible
ODLEMPACEMENTFLEU	Emplacement Fleuron	Non visible
ODLNUMCDEFLEU	N° cde Fleuron	Non visible
ODLDATELIVPREVUEFLEU	Date liv. cde Fleuron	Non visible
ODLCODEBARREFLEU	Code barre	Ligne
ODLNOCONTRAT	N° contrat	Ligne
ODLVOLEFFECTIF	Volume effectif	Ligne
	Article HortiPass Producteur	Non visible
ODLHORTIPASSARTICLEPRODUCTEUR		
ODLHORTIPASSARTICLEJARDINERIE	Article HortiPass Jardinerie	Non visible
ODLDISCOUNTTOTALQTYENABLED	Remise sur quantité total	Ligne
ODLNOLOTSTOCK	N° lot stock	Ligne
ODLMODIFATERSTART	Pour Safran	Non visible
ODLSAFRANORIGIN	Pour Safran	Non visible
ODLDATEMP	Date de mise en production	Ligne
ODLSPECIALFAB	Fabrication spéciale	Ligne
ODLPTFLOW	Safran	Non visible
ODLPACKAGE1	Emballage 1	Ligne
ODLQTEPACKAGE1	Qté Emballage 1	Ligne
ODLPACKAGE2	Emballage 2	Ligne
ODLQTEPACKAGE2	Qté Emballage 2	Ligne
ODLPACKAGE3	Emballage 3	Ligne
ODLQTEPACKAGE3	Qté Emballage 3	Ligne
ODLPACKAGE4	Emballage 4	Ligne
ODLQTEPACKAGE4	Qté Emballage 4	Ligne
ODLPACKAGE5	Emballage 5	Ligne
ODLQTEPACKAGE5	Qté Emballage 5	Ligne
ODLPACKAGEUPDATED	Emballage modifié	Ligne
ODLLOGISTICCHECKED	Pointage logistique	Non visible
ODLCOSTUNIT	Unité de tarification	Ligne
ODLWHYFREE	Gratuité	Ligne
ODLNUMSERIE	N° série Safran	Ligne
ODLSECTEURSAFRAN	Secteur Safran	Ligne
ODLPTUTILISATEURSAFRAN	Safran	Non visible
ODLNOSEMLIVRAISON	Safran	Non visible
ODLBALANCEDLINE	Ligne soldée	Non visible
ODLDATEUPDATESAFRAN	Safran	Non visible
ODLSAUTUL	Saut UL	Ligne
ODLCODEPARTENAIRE	Code partenaire	Ligne
ODLSECONDPRICE	2eme prix etiquette	Ligne
ODLHTBASEBUYPRICE	Prix d'achat	Ligne

ODLSENDHORTIPASS	Staut HortiPass WorkFlow	Ligne
ODLPRICELABELCOEF	Coef prix etiquette	Ligne
ODLROUNDPRICELABELCOEF	Arrondi prix etiquette	Ligne
ODLNOLOTSTOCKORIGIN	Gestion interne	Non visible
ODLHTBASEBUYPRICEORIGIN	Gestion interne	Non visible
ODLQUANTITYORDERORIGIN	Gestion interne	Non visible
ODLNOARTICLEORIGIN	Gestion interne	Non visible
ODLNOLINEDETAIL	Non utilisé	Non visible
ODLUPDATENOORDER	Devis ou resa lié	Non visible
ODLUPDATENOORDERLINE	Ligne devis ou resa lié	Non visible
ODLSAFRANLOTSEMENCE	Lot semence Safran	Ligne
ODLHTBASEBUYPRICEMODIFY	Modif prix d'achat	Ligne
	Article du lot de stock different	Ligne
ODLNOARTICLELOTSTOCKDIFFERENT		
ODLACTUALIZEFORPRODUCTION	Safran	Non visible
ODLIDLINEASSORTMENT	Gestion assortiment	Non visible
ODLTYPEASSORTMENT	Type ligne assortiment	Non visible
ODLCOEFQTYASSORTMENT	coef qté detail assortiment	Ligne
ODLVALUEPERCENTASSORTMENT	Pourcentage de la valeur du detail assortiment	Ligne
ODLMVTSTOCKASSORTMENT	MAJ stock ligne assortiment	Non visible
ODLSCODE	Etat vegetatif	Ligne
ODLCOLOR	Couleur	Ligne
ODLHTBASECOSTPRICE	Prix revient HT	Ligne
ODLHTBASECOSTPRICEMODIFY	Prix revient HT modifié	Ligne
ODLHTBASEBUYCOSTUNITPRICE	Prix d'achat unitaire	Ligne
ODLHTBASECOSTUNITCOSTPRICE	Prix revient HT unitaire	Ligne
ODLHTNETBASECOSTUNITPRICE	Prix revient net unitaire	Ligne
ODLSERIESTARTED	Seria démarrée Safran	Ligne
ODLHTBASECOSTPRICE2	Prix revient 1	Ligne
ODLHTBASECOSTUNITCOSTPRICE2	Prix revient 1 unitaire	Ligne
ODLSECONDPRICEMODIFY	Modif 2eme prix etiquette	Ligne
ODLHTBASECOSTPRICEF2	Prix revient 2	Ligne
ODLHTBASECOSTPRICEF3	Prix revient 3	Ligne
ODLHTBASECOSTPRICEF4	Prix revient 4	Ligne
ODLHTBASECOSTPRICEF5	Prix revient 5	Ligne
ODLHTBASECOSTUNITCOSTPRICEF2	Prix revient 2 unitaire	Ligne
ODLHTBASECOSTUNITCOSTPRICEF3	Prix revient 3 unitaire	Ligne
ODLHTBASECOSTUNITCOSTPRICEF4	Prix revient 4 unitaire	Ligne
ODLHTBASECOSTUNITCOSTPRICEF5	Prix revient 5 unitaire	Ligne
ODLLOGISTICCOMMENT	Commentaire logistique	Ligne
ODLPCB	PCB	Ligne
ODLNETWEIGHT	Poids net	Ligne
ODLDENSITY	Non utilisé	Non visible
ODLVOLAP	Volume alcool pur	Ligne
ODLWAREHOUSEUPDATED	Gestion entrepot	Non visible
ODLQTEPACKAGECROSS1_2	Qté croisement 1-2	Ligne
ODLQTEPACKAGECROSS2_3	Qté croisement 2-3	Ligne
ODLQTEPACKAGECROSS3_4	Qté croisement 3-4	Ligne
ODLQTEPACKAGECROSS4_5	Qté croisement 4-5	Ligne
ODLQTEPACKAGEARTICLE	Qté article dans l'emballage	Ligne
ODLROUNDRULEPACKAGEARTICLE	Regle d'arrondi emballage	Ligne

