

FLO'W ONE



01/02/2011

Gestion des consignes

Gestion des consignes

Certains emballages sont consignés : on doit en suivre les utilisations pour les réclamer aux clients qui ne les ont pas rendus.

La saisie des laissés (ce qu'on laisse au client) et des repris (ce qu'on lui reprend) se font dans une fenêtre qui est toujours identique :

- On crée un mouvement pour un client à une date donnée, avec un commentaire
- Ce mouvement est constitué de lignes : code emballage, quantité laissée et/ou reprise, commentaire.
- Notez que, ligne à ligne, le SOLDE apparaît pour information.

Emballag (Emballage)	Solde	Laissées	Reprises	Commentaire
E Etage de roll Danois	0	5		
PLA plaque	-2		12	commentaire sur la ligne
RD Roll Danois	0		1	

Cette fenêtre est accessible :

Fichier/ Emballages/ Consignes Clients (ou Fournisseur)

- La liste des mouvements correspondant aux critères saisis apparaît. Le bouton 'Créer' permet d'en créer un autre.
- Il est possible de modifier un mouvement précédemment saisi

Opérations commerciales, en recherche d'opérations commerciales par clic droit :

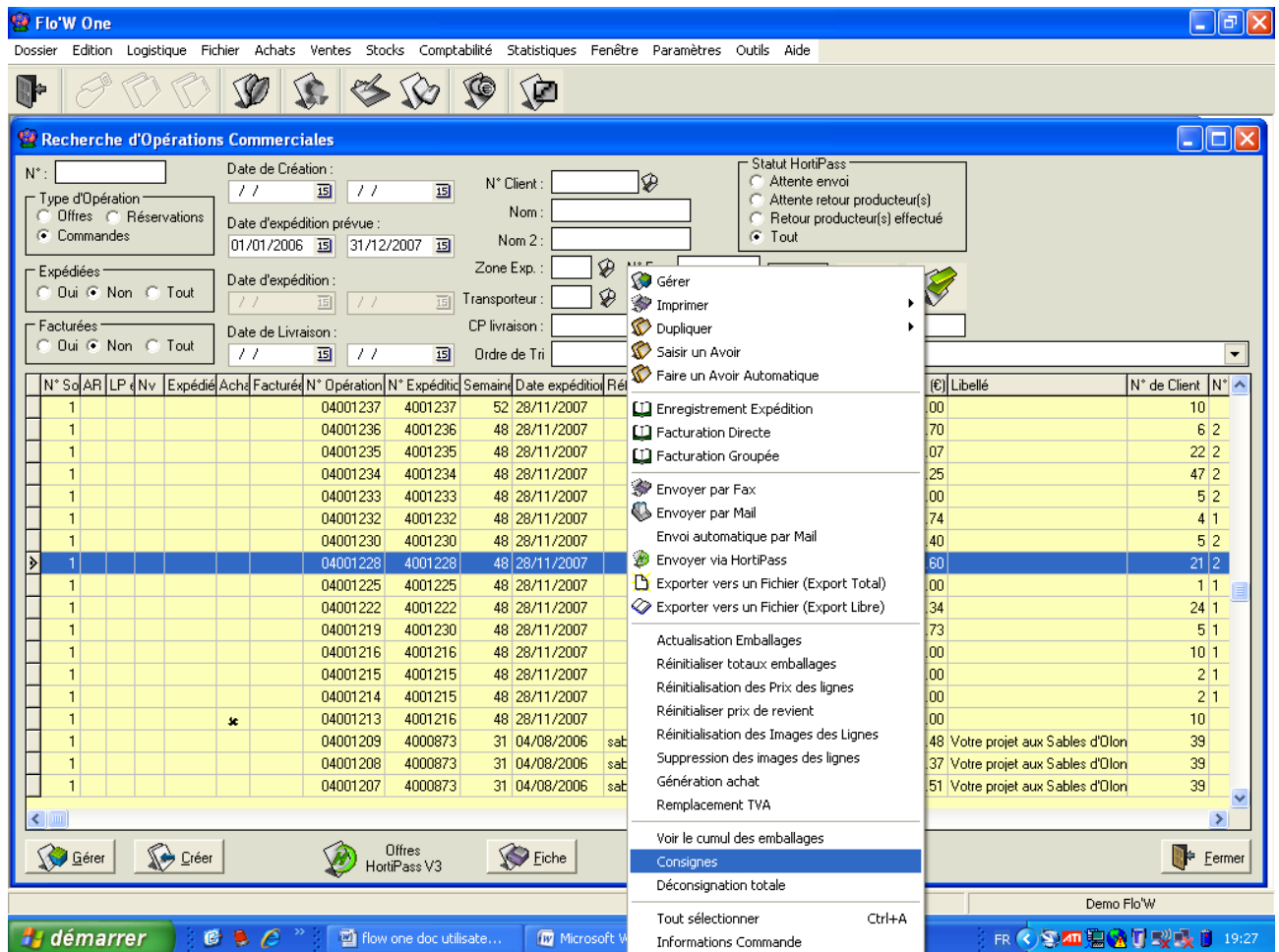

Et de même dans la saisie des préparations d'expédition
En pied de commande, par un clic droit

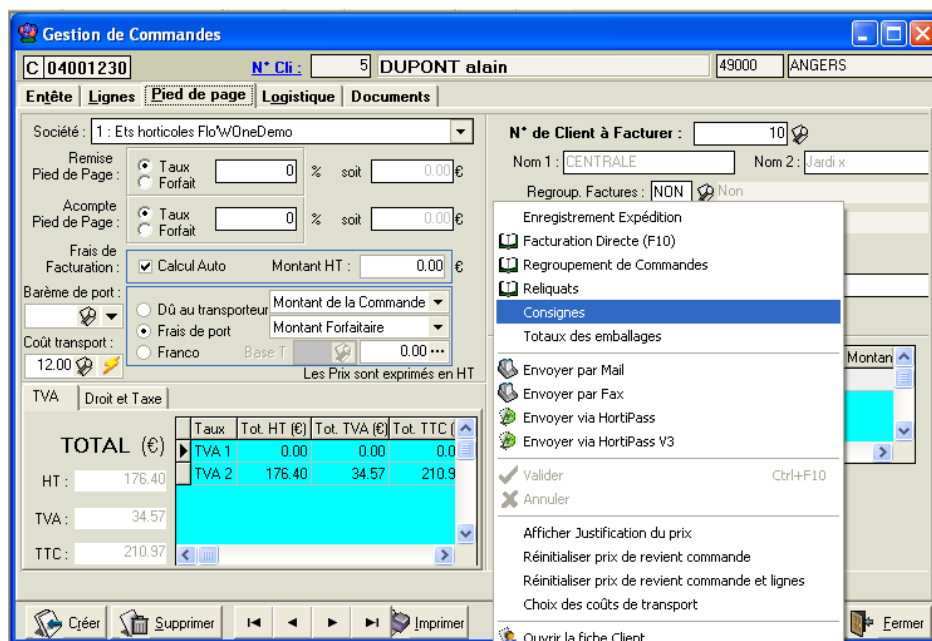

Les deux types de mouvements de consigne :

- Mouvement lié à une opération commerciale
- Mouvement saisi indépendamment d'une opération commerciale

Dans les cas où on accède à cette fenêtre des consignes depuis une opération commerciale, le mouvement créé prendra par défaut les références de cette commande : date de la commande, client de la commande.

Dans le cas où on crée un mouvement de consigne depuis Fichier/emballages/consignes clients, ce mouvement se crée avec un n° d'ordre qui n'a rien à voir avec un n° de commande. Ce cas est utilisé pour des régularisations, pour des saisies de retours indépendants de livraison de commandes.

Emballage (Emballage)	Solde	Calculées	Prévues	Laissées	Reprises	Commentaire
E Etage de roll Danois	2					
PLA plaque	0					
R Créé par import	0	0.1071	1	0	0	
RD Roll Danois	0	0.1071	1	0	0	

Consignes calculées et prévues

Dans le cas de l'utilisation des emballages en saisie de commande, Flo'w One calcule donc ces emballages qui seront utilisés et en 'déduit' donc ce que seront les quantités consignées : quantité calculée, arrondie en quantité entière : les quantités prévues.

Consignes automatiques, semi-automatiques et manuelles

En paramètres société, on devra choisir le mode de fonctionnement des consignes :

- Automatique : les quantités laissées prendront la valeur prévue
- Semi-automatique : ces quantités calculées sont modifiables par l'utilisateur
- Manuelle : les quantités ne sont pas initialisées, elles seront toujours saisies.

Mode de chargement des lignes de consigne

Tous les emballages consignés

Consignes de la commande seule

Consignes de la commande + consignes avec solde

- Quelles sont les lignes qui apparaitront dans l'écran de saisie de consigne :
- Tous les codes emballages possibles,
- Seulement ceux qui sont utilisés dans la commande : dans le cas de calculs d'emballages
- ou ceux-là plus ceux pour lesquels le client a un solde.

Déconsignation globale

Il est possible, sur une commande, de déconsigner tout ce qui avait donné lieu à consigne sur cette commande.

Transaction : Gestion des soldes de consignes clients

Il est possible de noter ce qu'est le solde de consigne d'un client à une date donnée. Cette transaction se trouve en : Fichier/emballages/

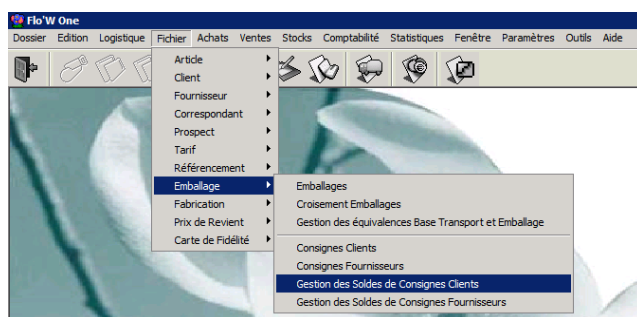

Ainsi est-il noté que le solde de Jardifleurs en Etage de rolls était de 12 au 01/01/2011.

Les soldes ultérieurs se recalculeront à partir de cette date et de ce solde.

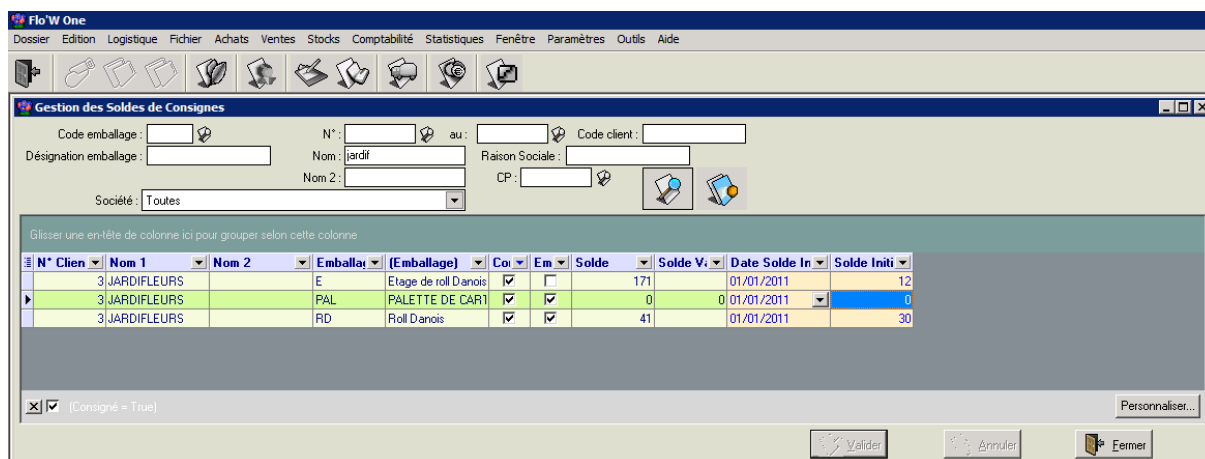

Il sera, en particulier, pertinent d'utiliser cette transaction pour noter une 'situation' acceptée par le client et à partir de laquelle les deux parties suivront les quantités dues.

Etat : Situation Consignes clients

L'état ci-dessous illustre les différentes notions évoqués ci-dessus :



Ets horticoles FloW Demo
La graine informatique
1 avenue de Bois l'Abbé
49070 Beaucozézé
Tél 02 41 22 11 00
Fax 02 41 22 18 36
Email:graine.info@wanadoo.fr

Situation des consignes

AU PRINTEMPS

rue Jean Damien
Zone commerciale Nord
49000 ANGERS
N° 4 Tél : 02 41 41 41 41

Solde de départ	Roll Danois			Etage			Emb C			Emb D			Emb E			Emb F			
	1/01/08	80		1/01/08	20		0			0			0			0			
	laissé	repris	solde	laissé	repris	solde	laissé	repris	solde	laissé	repris	solde	laissé	repris	solde	laissé	repris	solde	
22/08/08	4001283	T1																	
13/03/09	4001342	T1																	
13/03/09	4001343	T1																	
19/05/09	4001349	T1																	
19/05/09	4001351	T1																	
27/05/09	4001382	T1																	
05/06/09	4001383	T1																	
12/06/09	4001385	T1																	
12/06/09	4001388	T1																	
12/06/09	4001390	T1																	
07/08/09	4001407	T1																	
08/08/09	4001423	T2																	
24/09/09	4001480	A																	
24/09/09	4001481	T3																	
16/12/09	4001483	A	1	81	3	28													
25/05/10	4001509	T2			1	24													
23/09/10	4001527	T1	1	82	3	27													
27/10/10	4001584	T1																	
16/12/10	4001606	T1																	
03/01/11	21		3	74															
04/01/11	4001609	T1																	
10/01/11	4001611	T1																	
10/01/11	4001612	T1																	
26/01/11	20		3	77	2	29													

Solde des emballages consignés :	Roll Danois	77		
	Etage	29		
	Emb C	0		
	Emb D	0		
	Emb E	0		
	Emb F	0		

Nous vous prions de bien vouloir contrôler le solde des emballages ci-dessus, et de nous retourner ce document signé, précédé de la mention "bon pour accord".

1 : le solde initial à une date : saisi par la transaction 'gestion des soldes de consigne clients'

2: un mouvement saisi, lié à une commande : N°, date, code transporteur

3: un mouvement saisi, non lié à une commande

4 : solde à CE JOUR

Fig. 01/01/11

Adresse : www.commodor.fr
Angers

