



## Versions 9.0.0.2 à 9.0.2.3 (du 22 décembre 2014 au 30 mars 2015)

### Clients / Prospects / Fournisseurs

#### Gestion Clients et Prospects

- V 9.0.0.3 : Ajout d'un paramètre pour HortiPass permettant l' « Affichage des cumuls emballages par site ».
- V 9.0.1.1 : Paramétrage des modes de règlements : Modification de l'initialisation par défaut de la valeur d'échéance lors de la création d'un mode de règlement. Désormais, la valeur est 31 au lieu de 30.
- V 9.0.1.8 : Gestion d'un paramètre société dans l'onglet « Paramètre », sous-onglet « Général » nommé « Initialiser la zone Lié au client N° à la création du client » et prise en compte lors de la création des clients. Par défaut la zone « lié au client N° » est initialisée avec le N° de client.
- V 9.0.2.1 : Ajout de la gestion du modèle imprimé par défaut dans Mobil Store (ticket ou facture pdf) sur l'onglet « Facturation ».

Possibilité d'ouvrir la fenêtre de gestion de documents en double-cliquant sur l'enregistrement Document de la fiche client :

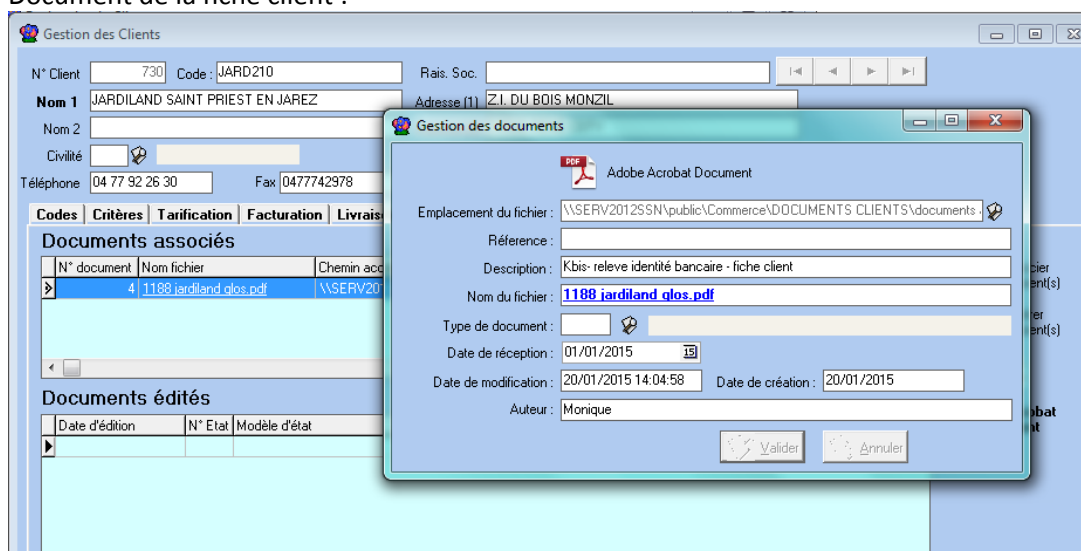

#### Imports

- V 9.0.1.3 : Ajout d'un enregistrement dans la table LOG lors de la création d'un client par import.
- V 9.0.2.2 : Suppression des liens avec les lots de stocks lors de la suppression d'image.

## Articles

### Fiche Article

- V 9.0.0.8 : Paramétrage possible du type de seuil minimum de stock pour le calcul du planning de ruptures :

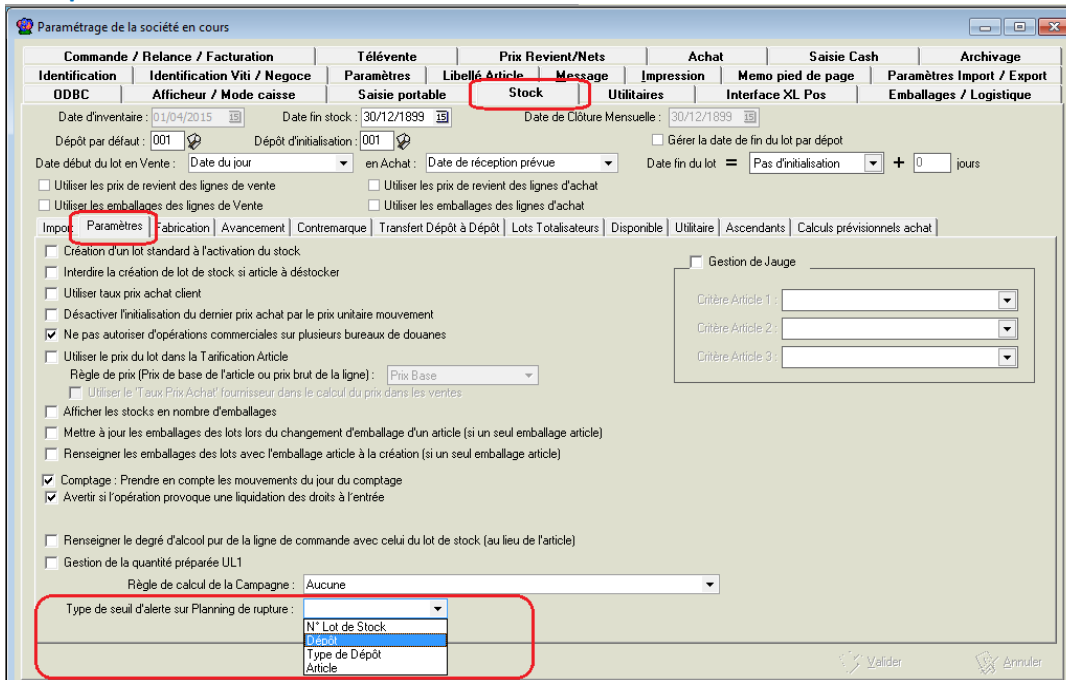

### Images

- V 9.0.1.1 : Ajout de la gestion d'une URL Image permettant de pointer sur une image stockée dans le Web.

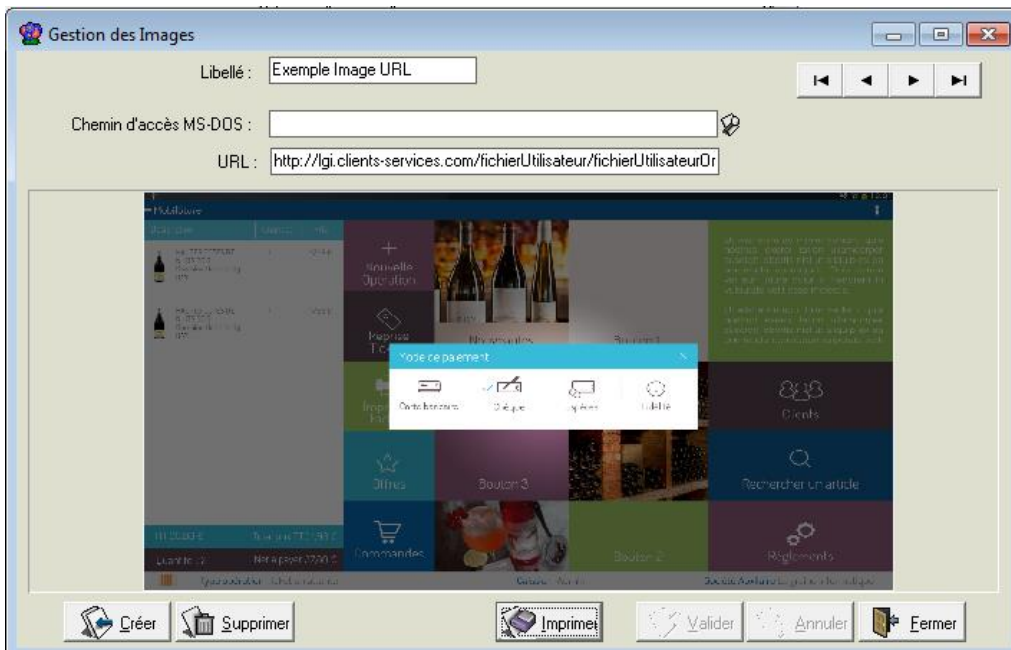

- V 9.0.2.1 : nouveau Paramètre Utilisateur dans l'onglet « Image » permettant de choisir le type d'image de de lien à générer en commande.

<b>Gestion des prix de revient</b>	
<b>Composants</b> <ul style="list-style-type: none"> <li>▪ V 9.0.0.8 : Sur les composants de Prix de Revient, ajout d'une nouvelle règle de proratisation entre commande : proportionnellement au « <b>Coût de Transport</b> »</li> </ul>	
<b>Stocks</b>	
<b>Gestion des lots de stock</b> <ul style="list-style-type: none"> <li>▪ V 9.0.0.2 : Affichage de la colonne de traçabilité culture lié à la gestion des événements de tri de VisioProd. Gestion campagne : si la règle année+semaine est choisie en fiche société, la campagne est complétée automatiquement par l'année en cas de saisie unique du N° de semaine Nouvelle possibilité de calcul de la date de fin de disponibilité des lots de stock selon une règle de Site.</li> <li>▪ Transfert de Site à Site : Gestion de la colonne de traçabilité culture en relation avec VisioProd pour transmission au lot de destinations selon paramétrage société.</li> <li>▪ V 9.0.0.8 : En consultation des plannings de rupture, ajout de la gestion d'un seuil d'alerte (stocke minimum) sur les articles. En import des stocks : Modification de la sélection du lot de stock lors des imports, lorsque le N° de lot de stock n'est pas fourni et que tous les critères de sélection d'un lot de stock sont décochés. Dans ce cas, un lot de stock est créé systématiquement.</li> <li>▪ V 9.0.2.1 : Sur les opérations de saisie de comptage, pertes, etc... ajout de l'affichage des critères articles manquants à ce jour. Idem en consultation des stocks. Ajout d'un critère de sélection sur la traçabilité culture.</li> <li>▪ V 9.0.2.2 : En consultation de stock, affichage des images avec l'adresse URL enregistrée</li> </ul> <b>Allotement</b> <ul style="list-style-type: none"> <li>▪ V 9.0.0.8 : Ajout d'un filtrage possible sur la quantité globale des lignes à alloter.</li> <li>▪ V 9.0.2.1 : ajout de l'affichage des critères articles manquants à ce jour</li> </ul>	
<b>Commande</b>	
<b>Recherche des opérations commerciales</b> <ul style="list-style-type: none"> <li>▪ V 9.0.2.3 : Optimisation des performances lors de la réactualisation des fenêtres filles lors du rechargement de la liste de commandes (Totaux des emballages, Cumul Emballage, ...).</li> <li>▪ V 9.0.2.2 : application du paramètre société « Utiliser les images du lot de stock » dans le traitement de réinitialisation des images dans les lignes de commande.</li> </ul> <b>Saisie des commandes</b> <ul style="list-style-type: none"> <li>▪ V 9.0.0.4 : En création de lot, la date de fin de disponibilité du lot avec la règle de gestion de date de fin définie par site/dépôt.</li> <li>▪ V9.0.0.6 : Prise en compte du code gratuité par défaut de l'utilisateur (nouveau paramètre utilisateur) prioritairement au code gratuité par défaut de la fiche société. Gestion du mode Vrac au niveau des emballages.</li> <li>▪ V 9.0.0.7 : Le N° de tournée est maintenant recalculé quand il y a modification de la date d'expédition et que la commande n'a pas de code tournée renseigné</li> <li>▪ V 9.0.0.8 : Sur la fenêtre de « Choix Articles/Lots », ajout d'un tableau croisé des quantités des Réservations et Commandes en cours pour un lot de stock</li> </ul>	

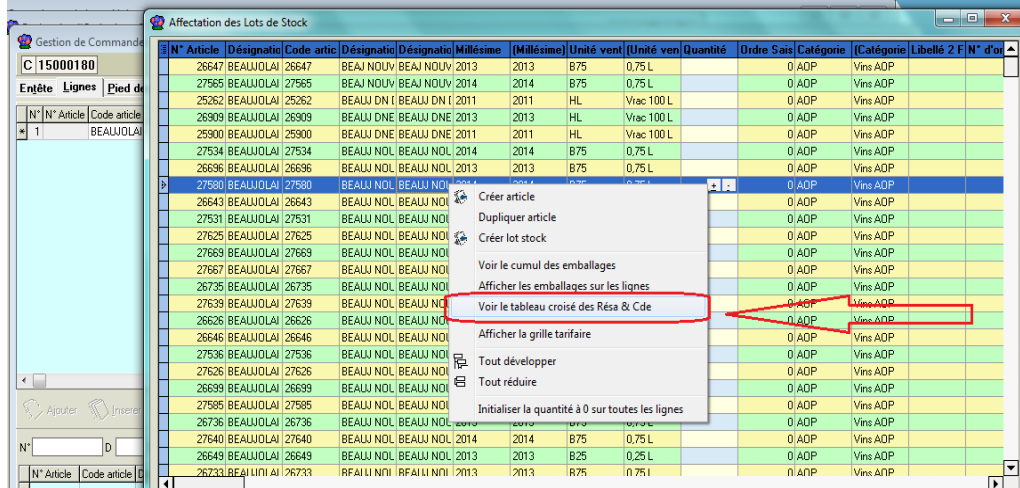

- V 9.0.1.1 : Ajout de la gestion d'une rubrique « URL Image » dans le ligne de commande pour permettre de lier un image sur le Web.  
Ajout de la possibilité de désallouer les cases d'une commande quand la date d'expédition est modifiée. Possibilité activée selon paramétrage utilisateur.
- V 9.0.1.4 : Modification des libellés des types de lignes afin de les rendre plus explicites.
- V 9.0.1.5 : Possibilité d'accéder directement à la logistique UL1 et/ou UL2 à l'aide du menu contextuel sur l'onglet « Logistique »  
Ajout de la possibilité d'accéder directement aux statistiques du client ou du fournisseur

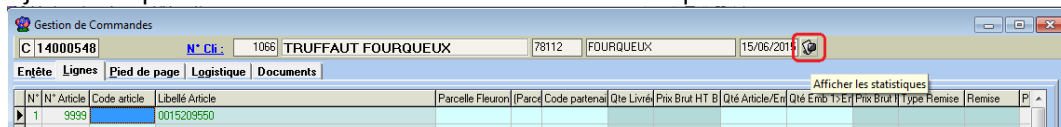

Ajout de la possibilité de mettre à jour le référencement article depuis les valeurs des lignes de commande si l'autorisation a été positionnée en paramétrage utilisateur :

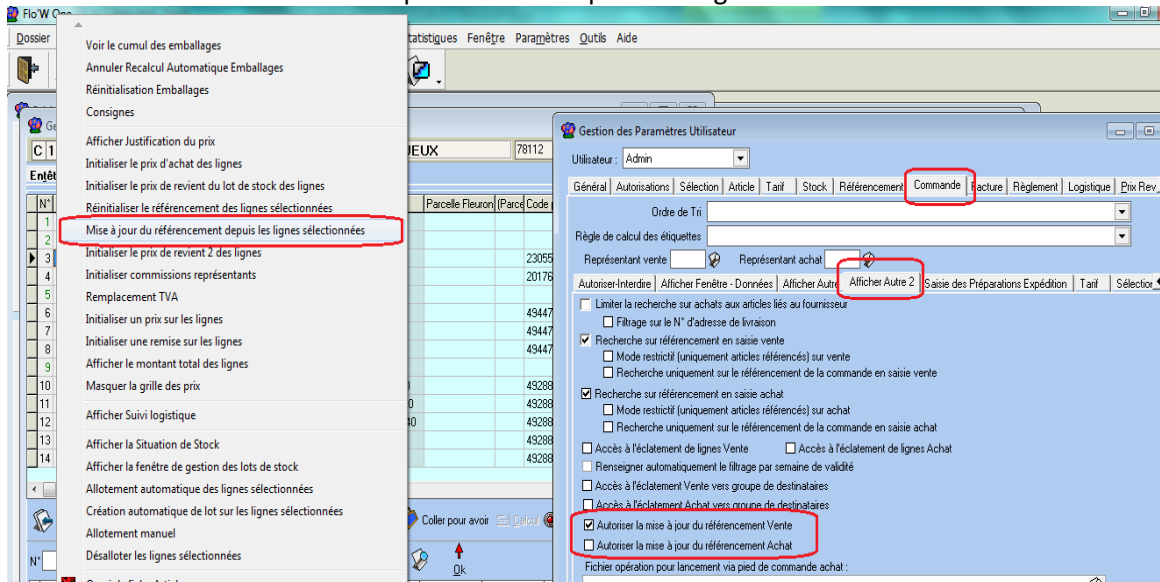

- V 9.0.1.9 : Ajout d'un N° de semaine de livraison en entête de commande en saisie libre
- V 9.0.2.0 : Trace de la modification du « Type de ligne » lorsque la fonction est activée
- V 9.0.2.1 : Ajout de la possibilité d'ouverture la fenêtre de gestion de documents en double-cliquant sur l'enregistrement Document.  
Ajout de la possibilité, par clic-droit sur les lignes sélectionnées, de générer les liens avec les images, avec choix sur le type d'image à générer ainsi que sur le type de lien.
- V 9.0.2.2 : Optimisation apportée dans les traitements de suppression et de réinitialisation des images dans les lignes de la commande.

## Cumul des emballages

- V 9.0.0.6 : Ajout d'un paramétrage utilisateur permettant de donner une couleur en fonction du pourcentage de valorisation des coûts emballage par rapport à la valeur de la commande. Sur la fenêtre des cumuls d'emballages, ajout du coût total (Port + emballages) + colorisation des polices selon pourcentage.

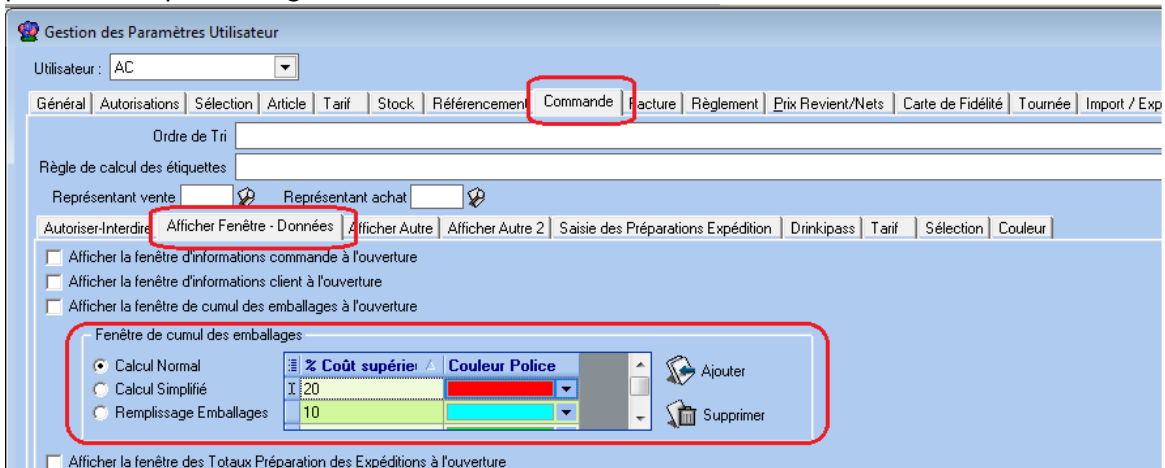

## Gestion des opérations

- V 9.0.0.3 : Prise en compte du champ du client « Affichage des cumuls emballages par site » lors de la duplication des offres.
- V 9.0.2.1 : En Transformation d'opération, visualisation des critères articles manquants et de la quantité triée du lot de stock dans la partie « Lots de stock ».

## Gestion des Reliquats

- V 9.0.0.8 : Ajout d'un paramètre société pour « garder la date de création lors de la génération de reliquat ».

## Imports

- V 9.0.0.4 : Ajout de la gestion des paramètres société « Utiliser les prix de revient des lignes » et « Utiliser les emballages des lignes » lors de la création d'un lot de stock en cours d'import.
- V 9.0.1.1 : Ajout de la gestion d'une URL Image sur les lignes de commandes.

## Exports

- V 9.0.1.1 : Ajout de la possibilité de nommer le nom des fichiers des exports libres de commandes en utilisant les valeurs des champs des tables Commande, Livraison et Client (nouvelles balises XML)
- V 9.0.1.9 : Ajout de 2 fonctions supplémentaires en export libre commande (COPY et GAUCHEPOS) pour le nommage des fichiers d'export libre.

## Préparation des expéditions / Tournées

### Fenêtre de Saisie des Préparations d'expéditions

- V 9.0.0.7 : Ajout de la gestion de l'heure de départ, du N° de vague, du Critère 1, Critère 2 et Critère 3 commande dans les tournées. Il est maintenant possible de supprimer le code tournée de la commande pour pouvoir avoir un N° de tournée sans code tournée.
- V 9.0.0.8 : ajout de la possibilité de modifier les coûts de transport et les coûts d'emballage selon paramétrage Utilisateur.
- V 9.0.1.1 : Ajout de la possibilité de désallouer les cases d'une commande quand la date

d'expédition change. Cette fonction est liée à un paramétrage utilisateur à positionner.

- V 9.0.1.5 : Ajout de la possibilité d'accéder directement à la logistique UL1 et/ou UL2 par menu contextuel (clic-droit sur les lignes).
- V 9.0.1.9 : Ajout du « N° de semaine de livraison » dans la liste des opérations.
- V 9.0.2.3 : Optimisation des performances lors de la réactualisation des fenêtres filles lors du rechargement de la liste de commandes (Totaux des emballages, Cumul Emballage, ...).

## Gestion des tournées

- V 9.0.0.3 : Positionnement sur la première ligne lors du lancement de la recherche.
- V 9.0.0.7 : Sur les codes Tournées, ajout de la gestion de l'heure de départ et du N° de vague.

**Code :** 18

**Désignation :** BESANCON / BAUME

Code Tournée pour les avoirs : AVD AVOIRS

Code Tournée de remplacement :

Transporteur :

Transporteur affrété :

Heure de départ : 07:30

N° Vague :

Camion affecté : IVECO 1 IVECO

Livreur affecté : 004 DOMINIQUE

N° de portable livreur : 002

Ne pas livrer automatiquement la tournée

Créer Supprimer Valider Annuler Fermer

Ajout de la gestion de l'heure de départ, du N° de vague, du Critère 1, Critère 2 et Critère 3 commande dans les tournées.

**Date de tournée :** 26/01/2015

Code tournée : 01 PIERREFONTAINE

**Numéro de tournée :** 1502601 **Désignation** PIERREFONTAINE

Camion affecté : RENAULT RENAULT

Livreur affecté : 001 SAMUEL Statut : livrée

Poids max : 2500

N° de portable livreur : 001 Etat portable livreur : RECU Rafraichir

Transporteur :

Transporteur affrété :

Heure de départ : 07:30

N° Vague :

Commentaire :

Critère 1 :

Critère 2 :

Critère 3 :

Créer Supprimer Valider Annuler Fermer

- V9.0.0.8 : Gestion d'un nouveau type de proratisation des frais de transport entre commande : par « Coût de Transport »

## Logistique

### Général

- V 9.0.0.8 : Affectation Unités Logistiques : Modification du calcul des emballages lors de la mise à jour d'une UL. On prend en compte les emballages déjà présents sur l'UL.
- V 9.0.0.9 : Nouveaux paramètres en fiche société :  
Dans l'onglet « Emballages / Logistiques > Logistique », ajout d'une nouvelle règle de répartition UL1.  
Dans l'onglet « Emballages / Logistiques > Logistique », ajout paramètre « Mise à jour transporteur dans les UL » qui permet de copier le code transporteur de la commande sur les UL
- V 9.0.1.0 : En fiche société, ajout d'une nouvelle règle de regroupement pour affectation des UL1 par « Date Expédition Prévue / N° Vague / N° Article / Catégorie Client » et prise en compte de cette nouvelle règle dans la génération des UL1
- V 9.0.1.1 : En gestion des « Hall de Chargement » :
  - Ajout de la gestion d'un paramètre pour désallouer les cases d'une commande quand la date d'expédition change.
  - Dans le traitement des commandes, ajout d'un mode automatique dans le choix du hall d'affectation.
- V 9.0.2.0 : En gestion des « Hall de Chargement », nouvelle possibilité de paramétrer l'utilisation de la case Vrac (case 3000) dans la gestion du Hall.



### Pointage Préparation expédition

- V 9.0.0.8 : Si la quantité pointée est supérieure à la quantité article de l'UL en cours de pointage, on pointe des lignes d'emballages de l'article sur d'autres UL ou Hors UL.
- V 9.0.1.1 : Ajout d'un contrôle d'existence sur le code Motif.
- V 9.0.1.9 : Possibilité de paramétrer le type de quantité saisi (unité, emballage 1, etc...) dans le cas de la saisie par famille.
- V 9.0.2.2 : Ajout de la possibilité de modifier le Téléphone et Email depuis la fenêtre d'adresse de livraison par le menu contextuel et option « Modifier les informations livraison »
- V 9.0.2.3 : En actualisation Logistique UL2, ajout de la possibilité de mettre à jour le statut de la commande avec la valeur paramétrée en fiche société dans l'onglet « Logistique », sous-onglet « Actualisation »

### Pointage Préparation global



- V 9.0.2.3 : En actualisation Logistique UL2, ajout de la possibilité de mettre à jour le statut de la commande avec la valeur paramétrée en fiche société dans l'onglet « Logistique », sous-onglet « Actualisation »

### Pointage UL1

- V 9.0.0.3 : Ajout d'un paramètre Utilisateur « Gestion automatique du commentaire » permettant d'affecter un commentaire par défaut lors des pointages.
- V 9.0.0.9 : Nouvelles règles de constitution des UL1 en paramétrage société

### Pointage UL1 Global

V 9.0.0.3 : Ajout d'un paramètre Utilisateur « Gestion automatique du commentaire » permettant d'affecter un commentaire par défaut lors des pointages.  
Ajout dans la liste des UL à pointer d'une colonne « Site de la commande »

<p><b>Pointage expédition traçabilité</b></p> <ul style="list-style-type: none"> <li>V 9.0.2.3 : En actualisation Logistique UL2, ajout de la possibilité de mettre à jour le statut de la commande avec la valeur paramétrée en fiche société dans l'onglet « Logistique », sous-onglet « Actualisation »</li> </ul> <p><b>Pointage Hall</b></p> <ul style="list-style-type: none"> <li>V 9.0.0.9 : Ajout d'un pointage Hall de Stockage 2 et ajout d'un paramètre utilisateur « Saisir uniquement les emballages finaux » dans l'onglet « Logistique &gt; Vente/Achat &gt; Pointage »</li> </ul> <p><b>Pointage Camion 2 &amp; 3</b></p> <ul style="list-style-type: none"> <li>V 9.0.2.3 : Modification du passage sur le bouton de choix de transporteur → On ne passe plus dessus via Enter mais via flèche droite lorsque l'on est sur la zone Transporteur.</li> </ul>	
<p><b>Comptabilité</b></p>	
<p><b>Consultation des factures</b></p> <ul style="list-style-type: none"> <li>V 9.0.0.3 : En envoi par mail groupé, affichage de la fenêtre de choix des états Liste et non plus des états Fiche.</li> </ul> <p><b>Échéances</b></p> <ul style="list-style-type: none"> <li>V 9.0.1.3 : Ajout de la possibilité d'éditer la facture d'acompte avec paramétrage du N° d'état en fiche société.</li> </ul> <p><b>Interface comptable</b></p> <ul style="list-style-type: none"> <li>V 9.0.1.1 : Mise à disposition du champ Raison Sociale du client/fournisseur dans la rubrique « FogCusSocialReason ».</li> </ul>	
<p><b>Gestion des traitements</b></p>	
<p><b>Traitements</b></p> <ul style="list-style-type: none"> <li><b>V 9.0.1.1 : Ajout d'un nouveau type de traitement en Saisie des Préparations Expédition en mode Liste.</b> <b>Gestion des adresses email multiples séparées par des points-virgules ( ; )</b></li> </ul>	
<p><b>E-Mailings FLOWONE CONNECT</b></p>	
<p><b>Gestion des e-mailings</b></p> <ul style="list-style-type: none"> <li>V 9.0.0.8 : Ajout de la possibilité d'exporter le contenu du Tracking vers un fichier Excel.</li> <li>V 9.0.0.9 : Interdiction de la suppression d'un Emailing envoyé. Gestion des caractères parasites de type ';' ou ' ' dans les données envoyées. Gestion des adresses email multiples séparées par un point-virgule « ; »</li> <li>V 9.0.1.1 : Stockage du N° Emailing dans les tables de Tracking.</li> </ul>	



## Hortipass / WorkFlow

### HortiPass V3

- V 9.0.0.3 : Gestion de l' « Affichage des cumuls emballages par site » selon paramétrage client.
- V 9.0.1.1 : Ajout de la possibilité d'accéder à la gestion des groupes de clients HortiPassV3 directement à partir du menu Client.

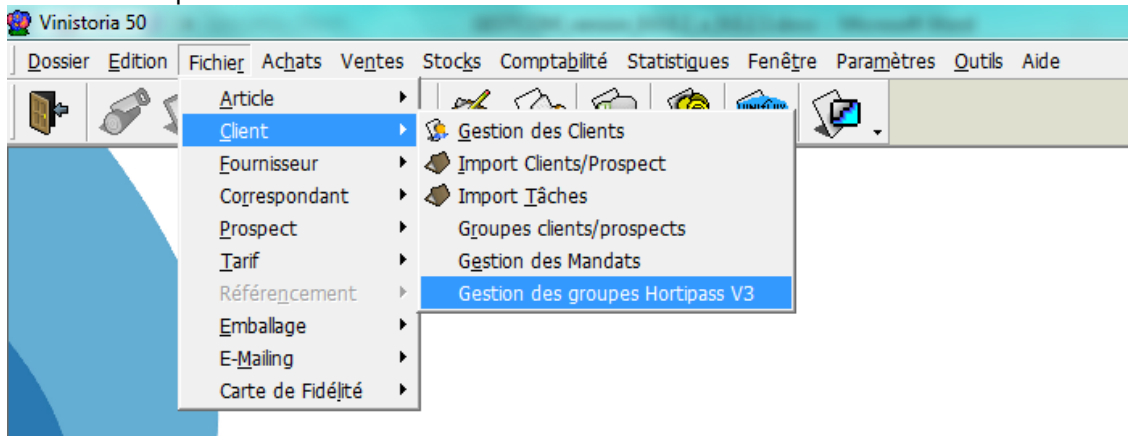

- V 9.0.1.3 : Ajout des images internet (avec URL présente dans les lignes) dans les offres publiées.

## Mobil Business

### Paramètres généraux

- V 9.0.0.7 : Ajout de la gestion de la répartition des espèces en ouverture/fermeture de caisse pour Mobil Store. Les valeurs de pièces et billets sont fournis par défaut pour l'€uro et sont paramétrables pour d'autres devises.

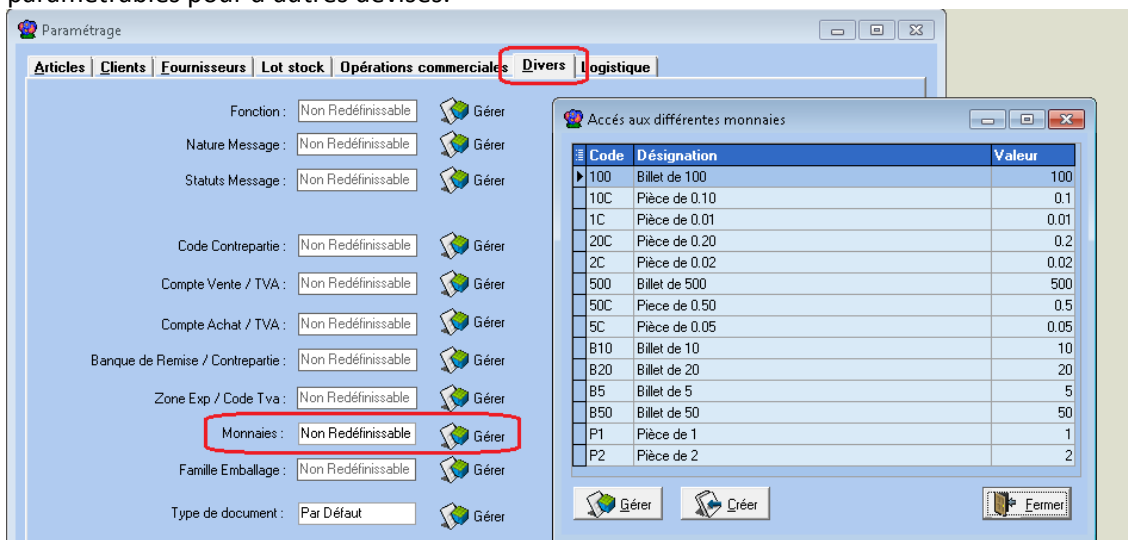

- V 9.0.0.8 : Ajout du paramétrage de la compression des images envoyées.
- V 9.0.1.8 : Gestion des données pour Mobil Business v 7.00 (référencement, contrôle du prix de vente, ...).

## Statistiques

### Consultation des statistiques

- V 9.0.1.1 : Ajout d'une sélection paramétrable par utilisateur pour les dates par défaut, le type de document et les commandes expédiées ou non. A l'ouverture des fenêtres de consultation Statistiques les critères de sélection sont initialisés par défaut avec les valeurs définies pour l'utilisateur.

